

21. und 22. August 2021 in Münster

2021

European Wagyu Gala



Inklusive



Classic
Kollektion

Live Bidding & Live Stream
www.auktion.wagyu.de

Sonntag, 22. August 2021
Wagyu Frühstück 10:00 Uhr
Auktion 12:30 Uhr

Die große Wagyu-Auktion in Europa
inklusive roter Wagyu und hornlos/poled

Die Veranstalter:
Organized by:

WAGYU
Wagyu DE DE
info@wagyu.de
www.wagyu.de
T +49 (0) 2505 / 939220



WAGYU-muensterland.de
info@wagyu-muensterland.de
T +49 (0) 2536 / 6710

WAGYU SPERMAANGEBOT AUGUST 2021

Bulle	HB-Nr.	Abstammung	Linie	Stärken	Preis:	konv	♀	♂
Joker 387 NEU	204776	Michiyoshi 522C x Kinuyasudoi Y0350 x Aizatsurudoi Y398 x TF Itoshigefuji	2/3 Tajima, 1/3 Shimane	AA-10, CC und 100 Punkte im Fleischmarkerindex. Ein neuer Star in der Wagyuzucht.	65	110	–	–
Patriot NEU	203208	Itoshigenami JNR x Mayura Zulu x Itoshigenami x Kaneyama	63% TAJ, 5% KED, 24% SHI, 7% OKA	Vollbruder von Prologue! F11 Carrier, frei von anderen. +8,0 Ribeye Fläche	90	–	–	–
Olive Grove Q45 NEU	NEU	Michifuku F154 x Westholme Hirashigetayasu x Itoshigenami	57% TAJ, 11% KED, 20% SHI, 11% OKA	Früher F154 Sohn. Macht viel Wachstum und hohe Marmorierung	150	–	–	–
Mayura Paramount NEU	203160	Mayura D482 x Itozuru Doi TF151 x Itoshigenami JNR x Michifuku	65% TAJ, 10% KED, 19% SHI, 5% OKA	Sehr hohe EBV Werte. Ribeye Area +8,3. Karkassengewicht +38 kg	125	245	50	–
Itosanji	204640	Itozuru Doi TF151 x World K's Sanjirou x TF Itomichi 1/2	57% TAJ, 21% KED, 20% SHI	Erbfehlerfreier und exklusiver Sohn des einzigartigen Itozuru Doi, SCD AA	145	–	–	–
Lord of the Rings FB43003	202903	Shigefuku J1822 FB6538 x Mazda FB103 x Kitaguni JR FB2422	75% KEDAKA, 12% TAJ, 8% SHI	Rotationszuchtgruppe A, perfekte Anpaarung auf alle Tajima-Blutlinien, SCD AA	29	55	35	–
Kenny 332	204695	Kenhanafuji x WKS Michifuku x World K's Tanitsuru/Imp. Japan	49% TAJ, 11% KED, 32% Shimane	Vom großen Kenhanafuji. Seltene Rotationsgruppe A. Tenderness 9	28	–	–	–
Kikutsuru Doi 624A FB17077	202182	Kikutsurudoi 146 FB3615 x Kitaguni x Musashi	Tajima x Shimane-Blut	Spez. Outcross, exklusives Pedigree	75	–	–	–
Mr Marble	204692	Peppermill Grove x Haruki 2 x Itozuru Doi	63% TAJ, 11% KED, 19% SHI	Erbfehlerfreier Peppermill - Sohn, aus der CHR - Zucht, AA im SCD-Test	99	–	–	–
Mr Kedaka	204675	Hirashigetayasu 001 x Shigefuku J1822 x Shigeharu x CHR Sanjirou 309	36% TAJ, 48% KED, 12% Shimane	Steigert Rahmen und Milch bei Erhalt der Marmorierung. AA im SCD-Test	79	–	–	–
CHR Michiyoshi II FB25170	202603	World K's Sanjirou x Fukutsuru 068 x Takazakura x Kikuhana	Tajima x Shimane-Blut	AA-8, BC, Vollbruder des orig. Michiyoshi (Marmorierung)	25	59	45	–
Mr Fuji FB25524	204574	Itoshigefuji x Misako FB5768 x Hisako FB5767	47% TAJ, 40% SHI, 14% OKA	Der letzte Sohn der berühmten Misako, AA-7	25	69	–	–
Mr Katana FB23367	204541	Sanjirou aus Hana, der Vollschwester von Takamichi Doi	80% Tajima, 20% Okayama	AA-10, Misako-Enkel mit perfektem Pedigree	25	55	32	–

WAGYU HORNLOS

POLL Prime-P	204696	Arimura 30B x Michifuku x Fukutsuru 068 x Hirashigetayasu 001	Purebred, 99% Wagyu	Hornloser Tajima mit AA und BC Test. Michifuku und Fukutsuru im Pedigree	24	–	–	–
Kiramusuko 2-PP	204623	BAR Arimura 30B x Sato x Westholme Kiyoyasu x Hirashigetayasu	Purebred mit >98% Wagyu	Homozygot hornlos, d.h. alle Nachkommen ohne Hörner, 9 in Tenderness	85	–	–	–
Perfection Q722-PP NEU	203089	Midnight x BAR R 52Y x TF Itohana x WKS Michifuku	Purebred >98% Wagyu	Zur Zeit bester Hornlosbulle weltweit. Homozygot hornlos. AA-10.	a.A.	–	–	–

ROTE WAGYUS

Mr Garant NEU	204789	HOH Tamaushu 21X x ROA Red Galaxy x UKB Legend x Genjiro 156	Wagyu rot	AA im SCD Test und BC in Exon 5. Top für rote Wagyus. Genjiro und Fukutsuru im Pedigree	75	–	–	–
Rueshaw 47 (rot) FB32640	204581	Rueshaw 74Z x Hakaris Legend x Genjiro JR x JVP Oliver	Wagyu rot	Wagyu Europachampion 2018. Macht viel Wachstum, Exon 5 Test BC	24	–	–	–

Alle aufgeführten Bullen sind erbfehlerfrei getestet und alle bis auf die hornlosen sind 100% Fullblood Wagyu. Das gesexete Sperma ist in Sexed Ultra 4 Mio Qualität.



Joker 387
Im Alter von 21 Monaten



Itosanji



Mr Garant



Mayura Patriot

Die genannten Preise sind empfohlene Netto-Endverbraucherpreise ab Ihrer jeweiligen Besamungsstation in EUR

Weitere Informationen zum Spermaangebot von STG Germany und zu Zuchttieren und Embryonen von Wagyu DE:
Dr. Hubertus Diers | Tel. +49 (0) 2505-939220 | Email: hd@wagyu.de

Zeitplan der Wagyu Gala 2021 / Program of the Wagyu Gala

Adresse / Address:

Hof Holtmann / Holtmann Farm,
Ventrup 60, 48163 Münster-Albachten, Germany

Samstag, 21. August 2021

- Ab 15:00 Uhr Der Hof Holtmann ist für Besucher geöffnet / *Doors open*
- 16:30 Uhr "The Wagyu Gala Show"
Rangieren der Auktionstiere durch PJ Budler aus Texas / *Judging of the sale animals*
Plus einer Open Class mit Tieren, die nicht in der Auktion sind
Wer wird Grand Champion und Reserve Grand Champion der Wagyu Gala Show?
- 19:00 Uhr Züchterabend mit Beköstigung und Live Musik mit der Gruppe MARATON / *Breeders Party with Live Music*
Moderation: Jeanette Kuhn vom WDR Fernsehen

Sonntag, 22. August 2021

- 10:00 Uhr „Wagyu Frühstück“ / „*The Wagyu breakfast*“
Lassen Sie sich überraschen! Es lohnt sich.
- 11:30 Uhr Happy Hour,
gesponsert von Wagyu DE und Wagyu Münsterland
- 12:30 Uhr Beginn der European Wagyu Gala Auktion / *Sale starts*

Der Eintritt zu der Veranstaltung ist an beiden Tagen kostenfrei. Eine Anmeldung ist nicht erforderlich. Lediglich für das Wagyu Frühstück wäre es schön, wenn Sie uns eine Nachricht geben, wenn Sie kommen wollen, damit wir entsprechend kalkulieren können. Der Preis für das Wagyu Frühstück beträgt 25 EUR und kann vor Ort entrichtet werden.

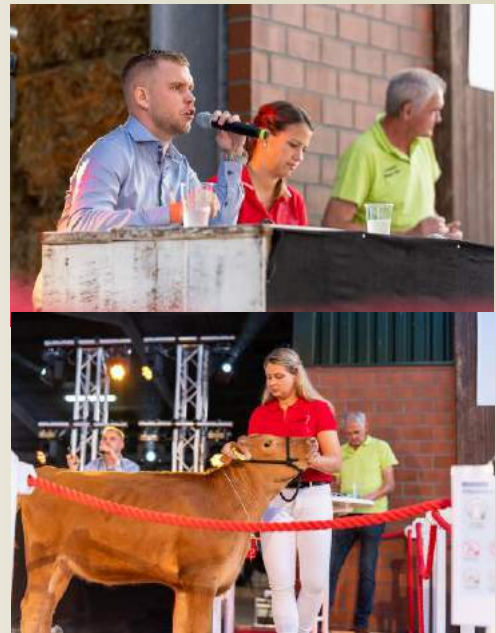

Willkommen zur European Wagyu Gala 2021 Welcome to the European Wagyu Gala 2021

Wir begrüßen Sie herzlich in Münster-Albachten und freuen uns über Ihren Besuch. Sie haben es bestimmt mitbekommen, wir haben zwei Auktionen zusammengelegt, und die Wagyu Auetal Classic Auktion als eigene Kollektion in die Wagyu Gala integriert. Dadurch werden Kräfte gebündelt und wir hoffen auf eine tolle Auktion.



Ein tolles Angebot ist zusammengelassen, internationale Wagyu Genetik, aus Australien, aus den USA, aus den allerersten deutschen Zuchtstätten, und dieses Mal auch aus England. Studieren Sie den Katalog und suchen Sie sich die für Sie interessanten Angebote aus. Falls Sie nicht selbst vor Ort sein können, können Sie die gesamte Veranstaltung natürlich live im Internet verfolgen. Nähere Informationen dazu finden Sie auf Seite 5.

We welcome you to Münster-Albachten and are glad about your visit. We have put two auctions together and have integrated the Wagyu Auetal Classic auction as an own collection into the Wagyu Gala. That way we are joining forces and hope for a great sale.

A super line-up has come together, international Wagyu genetics, from Australia, from the USA, from the very best German breeding herds, and this time also from England. Study the catalog and look the lots that you like. If you can't be at the sale in person, you can of course follow the whole event live in the internet. You will find more information about that on page 5.

Für die Veranstalter / *For the sale organizers*

Hubertus Diers



Die Linien der Wagyu-Zucht

Es gibt verschiedene Linien der Wagyus, die jeweils aus verschiedenen Regionen (Präfekturen) Japans stammen und dort gezüchtet wurden. Die 4 wichtigsten sind:

Tajima – bekannt für die beste Marmorierung und für leichte Geburten, aber weniger Rahmen und Zunahmen. Bekannte Vererber sind Michifuku, Fukutsuru 068, Kikuyasu 400, Yasufuku JR, Itoshigenami TF148, Sanjirou und Shigeshigetani. Die Tajima-Linie stammt aus der Präfektur Hyogo.

Kedaka – die Linie für gutes Wachstum und Exterieur. Außerdem ist sie für weibliche Tiere mit ausgeprägten Muttereigenschaften bekannt. Sie stammt aus der Präfektur Tottori und die meisten Tiere gehen auf den berühmten Bullen Kedaka, geboren 1959, zurück. Bekannte Vererber sind Mazda, Shigefuku, Hirashigetayasu und Itomoritaka.

Shimane – eine Linie mit guter Balance von Rahmen, Muttereigenschaften und Fruchtbarkeit. Diese Linie stammt aus der gleichnamigen Präfektur. Einige bekannte Bullen sind Kenhanafuji, TF Kikuhana, Itomichi ½, Kitaguni JR und Hero 5658.

Okayama – ist in der gleichnamigen Präfektur beheimatet. Vor langer Zeit kamen die ersten Tiere aus Tottori in die Region und begründeten die Okayamas. Zwei bekannte Bullen mit einem Anteil Okayama sind Takazakura und Hirashigetayasu.

Tajima	%
Kedaka	%
Shimane	%
Okayama	%
Sonstige	%

Die Berechnung der %-Anteile der verschiedenen Linien für die Auktionstiere in diesem Katalog erfolgte durch den bekannten Wagyu-Pedigreeforscher Takao Suzuki.



WKS Shigeshigetani



TF Kikuhana



Hirashigetayasu 001 FB670

Fleischmarkertests / Meat marker tests:



SCD

Aus Japan kommt dieser Test, bei dem es um die Fettzusammensetzung bei den Tieren geht. Die Genotypen A und V stehen für unterschiedliche Aminosäuren, die wiederum eine Beziehung zu Fett mit niedrigem bzw. höherem Schmelzpunkt haben. A ist der wünschenswerte Typ = niedriger Schmelzpunkt, und somit sind die Tiere mit AA die besten Tiere.

Tenderness

Dieser Test wird von der Firma NEOGEN angeboten. Er steht für das Merkmal Zartheit (Tenderness), wobei die Notenskala 1-10 ist. 10 steht für das zarteste Fleisch und ist als optimal zu bezeichnen. 59% der Wagypopulation haben Tenderness-Werte 1-5. Für die höheren Werte ergibt sich folgende Verteilung: 6 – 16,5%, 7 – 16,75%, 8 – 1,0%, 9 – 4,75%, 10 – 2,0%.

Exon 5 (bGH)

Dieser Test unterscheidet mehrere Varianten des Gens des Wachstumshormons des Rindes, welches u.a. beim Wachstum und der Fetteinlagerung (Marmorierung) des Skelettmuskels eine Rolle spielt. Es gibt 6 verschiedene Genotypen: AA, AB, AC, BB, BC, CC, wobei die Doppelung durch die mütterliche und väterliche Genkopie begründet ist. Die in der Zucht zu bevorzugenden Varianten sind CC, BC und BB.



Die Veranstalter / *Sale organizers*



Dr. Hubertus Diers
+49 (0) 173-5429187
hd@wagyu.de



Reinhard Holtmann
+49 (0) 179-6936370
info@wagyu-muensterland.de



Birgitta Brentrup
+49 (0) 173-9903204
bb@wagyu.de



Melanie Holtmann
+49 (0) 172-5260899
info@wagyu-muensterland.de



Auktionator / *auctioneer:*

Nici Nosbisch,
Germany
+49 (0) 171-4368388

Pedigreeleser / *Pedigree readers:*

Hubertus Diers, Germany

Marisa
Marquardt,
Germany



Christoph
Willeke,
Germany



Auktionsbüro / *Sale office:*

Birgitta Brentrup

Ringmen:

Udo Richter, Torben Melbaum
Wiebe Put

Für Kaufaufträge und Telefongebote / *Telephone bids:*

Hermann Niermann, Tel. +49 (0) 173-9794490
Andreas Ekkel, Tel. +49 (0) 162-9848124

International Marketing Agent for the event



Besuchen Sie www.wagyu365.com

Contacts:

Sales Representative Randall O. Ratliff | 615.330.2735 | Randy@wagyu365.com

Sales Representative Kiley McKinna | 402.350.3447 | Kiley@wagyu365.com

International Affairs P J Budler | 682.597.0380 | PJ@wagyu365.com

Die Wagyu Gala Show

Am Samstag, 21.8., werden die Auktionstiere rangiert. Sie werden nach Alter in Gruppen zusammengestellt und es wird jeweils ein Gruppensieger ermittelt. Die Gruppensieger ermitteln im Anschluss den Grand Champion und Reserve Champion der Schau. Außerdem gibt es eine „Open Class“ mit Tieren, die nicht in der Auktion sind.

Wir freuen uns sehr, dass PJ Budler aus Texas das Amt des Preisrichters übernehmen wird. PJ hat Schauen von 55 Fleischrassen in 32 Ländern gerichtet. Er ist der erste Preisrichter, der es geschafft hat, mindestens eine Nationalschau auf allen 6 Kontinenten zu richten. Im Wagyu-bereich richtete er u.a. zweimal die International Wagyu Show in Houston, Texas.

Lassen Sie sich die Gelegenheit nicht entgehen, live dabei zu sein und zu erfahren, nach welchen Kriterien PJ die Wagyutiere beurteilt.



Liveübertragung und Onlinegebote / *Online bidding*

Online bei der Auktion mitzubieten ist möglich. Da wir mit einer ganz neuen sicheren Software dafür arbeiten, müssen sich alle neu anmelden, also auch wenn Sie bei einer früheren Wagyu Auktion schon mal online geboten haben.

Anmelden können Sie sich unter www.auktion.wagyu.de

It is possible to bid online in this sale. Because we work with a new and very safe software for that, you have to register again, also if you have been bidding online in one of our Wagyu sales before.

You can register under www.auktion.wagyu.de

Pre-Bidding

Ab Freitag, 20. August, um 9:00 Uhr können Sie bereits online Gebote auf die Auktionsnummern abgeben. Bei der Live-Auktion am Sonntag beginnt der Auktionator dann mit dem bereits erreichten Gebot.

Pre-Bidding is possible from Friday, August 20, from 9 am on. In the Live Auction on Sunday the auctioneer will then start with the last bid that has been reached.

Die australischen EBV Werte (Zuchtwerte)

Zusammengefasst von Christoph Willeke von Wagyu DE

EBV's (Estimated Breeding Values) sind geschätzte Zuchtwerte für Fullblood Wagyu-Rinder. Mit Hilfe der EBV Werte lassen sich Tiere gut mit der gesamten Population vergleichen. Die Daten zu den Tageszunahmen, Milchmenge, Schlachtgewichten, Marmorierung, etc. werden unter standardisierten Bedingungen erfasst. Diese EBV Werte werden in bestimmten Maßeinheiten als positive oder negative Zahl dargestellt. Ein Bulle mit einem EBV von beispielsweise +50kg für ein 600 Tage Gewicht hat einen geschätzten genetischen Mehrwert von 50kg über der Basis von 0. Der Basiswert bzw. der durchschnittliche EBV Wert verändert sich stetig aufgrund des genetischen Fortschritts der Rasse. Die Sicherheit der Daten steigt mit der Anzahl der untersuchten und geschlachteten Tiere. Alle Merkmale mit den durchschnittlichen australischen EBV Werten für die Fullblood Wagyu-Population sind in der Tabelle dargestellt (Stand August 2021).

	Gestation Length (days)	Birth Wt (kg)	200 Day Wt (kg)	400 Day Wt (kg)	600 Day Wt (kg)	Mat Cow Wt (kg)	Milk (kg)	Scrotal Size (cm)	Carcase Wt (kg)	Eye Muscle Area (sq cm)	Rump Fat (mm)	Retail Beef Yield (%)	Marble Score	Marble Fineness (%)
	Tragezeit (Tage)	Geburt Gw (kg)	200 Tag Gw (kg)	400 Tag Gw (kg)	600 Tag Gw (kg)	Kuh Gw (kg)	Milch (kg)	Hoden Größe (cm)	Karkasse Gw (kg)	Ribeye Größe (cm²)	Auflage fett (mm)	Fleisch ertrag (%)	Marmorierung Wert	Marmorierung Feinheit (%)
EBV Ø	+0,0	+1,0	+9	+15	+18	+22	+1	-0,2	+15	+1,4	-0,1	+0,1	+0,8	+0,16

Neben den Einzelmerkmalen werden insgesamt vier Indexwerte in \$ AUD angegeben. Diese Dollarzahlen kombinieren unterschiedliche EBV Werte und geben einen wirtschaftlichen Wert (Kosten und Erträge) für bestimmte Produktionssysteme. Der Wagyu Breeder Index und der Self Replacing Index ist für Züchter relevant, der Fullblood Terminal Index und der F1 Terminal Index für Mäster. Die aktuellen Durchschnittswerte der vier Indexe sind in der Tabelle unten angegeben (Stand August 2021).

Wagyu Breeder Index

Bei diesem Index wird davon ausgegangen, dass mit den weiblichen Tieren weitergezüchtet wird, die männlichen gehen in die Mast. Besonders berücksichtigt werden Tageszunahmen, Schlachtgewicht und Muttereigenschaften. Kaum berücksichtigt wird Marmorierung.

Self Replacing Index

Dieser Index ist sehr ausgeglichen und bezieht fast alle Einzelmerkmale (EBV) zu gleichen Teilen mit in die Berechnung. Wer nach diesem Index züchtet wird immer ausgeglichene Tiere haben. Auch bei diesem Index sind die weiblichen Tiere für die Weiterzucht vorgesehen und die männlichen zur Mast.

Fullblood Terminal Index

Dieser Index berechnet einen wirtschaftlichen Wert für reinrassige Tiere mit denen nicht weitergezüchtet wird, sondern alle für die Mast vorgesehen sind. Schlachtgewichte, Marmorierung und Tageszunahmen sind am stärksten gewichtet.

F1 Terminal Index

Dieser Index ist für F1 Kreuzungs-Masttiere aus Fullblood Bulle und Nicht-Wagyu-Kuh. Sehr stark eingerechnet wird Marmorierung. Kaum berücksichtigt werden Tageszunahmen oder Schlachtgewichte, da diese Eigenschaften i.d.R. vom Nicht-Wagyu-Kreuzungstier kommen.

Indexwert	Ø
Wagyu Breeder Index	+\$ 140
Self Replacing Index	+\$ 141
Fullblood Terminal Index	+\$ 119
F1 Terminal Index	+\$ 109



Goorambat Mr. Marble K483

Steigende Zuchtwerte seit Monaten mit aktuell 159 geprüften Nachkommen



World K's Shigesigetani FB2907

Hohe Werte in den australischen EBV Zuchtwerten, knapp 500 geprüfte Nachkommen

Kat. Nr.

S1

Goorambat Mr Marble K483
GRSFK0483
10.202328
Geboren/Born: May 17, 2014
Geschlecht/Sex: Männlich/Male
Farbe/Color: Schwarz/Black

Mr Marble K483:

EBV 600 Day Weight: +53 kg
EBV Carcase Weight: +47 kg
EBV Milch: +7 kg
EBV Marble Score: +2,1
SRI Index: +329\$
Wagyu Breeder Index: +326\$
Stand: August 2021

F11 Carrier/ Frei von folgenden
Erbfehlern/ Free of the following
recessives:
Band 3, CHS, CL16, F13, IARS

Verkäufer/Consignor:
Holstein Wagyu, Negenharrie
Fynn Marquardt
Tel. + 49 (0) 4322 - 8864111

Preis/Price



5 Sperma-Portionen / 5 semen straws

Goorambat Mr Marble K483 GRSFK0483

100% Fullblood

Wir eröffnen die heutige Auktion mit einer ganz besonderen Nummer, und zwar Spermaportionen eines der aktuell am stärksten eingestuftten Bullen der internationalen Wagyu zucht! Hohe Tageszunahmen, schwere Schlachtkörper, mehr Milch bei seinen Töchtern und das Ganze bei starker Marmorierung – in der Summe ein SRI von +\$329! Die EBV`s von K483 überzeugen auf ganzer Linie! Das Sperma befindet sich bereits in Europa und kann sofort geliefert werden.

We open today's sale with semen units from one of the currently most highly rated bulls in the international Wagyu breed! High daily weight gain, heavy carcasses, more milk from his daughters and the whole thing with strong marbling - in total an SRI of + \$329! The EBV's of K483 convince all along the line! The semen is already in Europe and can be delivered immediately.

Tajima	65%
Kedaka	3%
Shimane	23%
Okayama	5%
Sonstige	4%

Züchter/Breeder: Dom Bayard, Goorambat, Victoria, Australia

Vater / Sire: World K's Shigesigetani FB2907	World K's Haruki 2 FB1614	Monjiro 11550 FB201 Sakura 2 FB206
	World K's Suzutani FB1617	Tanshige 1526 FB211 Suzunami JP472255 FB227
Mutter / Dam: SUMO Cattle Co Nami E175 SMOFE0175	SUMO Itoshigenami X0065 SUMFX0065	Itoshigenami TF148 FB3682 SUMO Kane SUMFU2184
	SUMO Cattle Co Tani C201 SMOFC0201	TF Terutani 40/1 IMUFR3258 SUMO Nabo Yasu SUMFT0720

Nachkommegeprüfter Spitzenvererber aus Australien

Progeny tested and from Australia



Goorambat Mr Marble K483

TOP WAGYU E TRAORDINAIRE

Wir bringen ihre Genetik an die Spitze.

www.top-wagyu.com



Kat. Nr.

E1

Vater/Sire:

Mr Marble K483 Gesext
GRSFK0483, 10.202328

F11 Carrier

Frei von folgenden Erbfehlern/
Free of the following recessives:

Band 3, CHS, F13, CL16, IARS

Mutter/Dam:

Circle8Bulls P0187
LTCFP0187

Frei von folgenden Erbfehlern/
Free of the following recessives:

Band 3, F11, CHS, F13, CL16, IARS



Mr Marble K483, Vater / Sire

Verkäufer/Consignor:

TOP Wagyu

Marcel Merz, Willisau, Schweiz

Tel. +41 7935 32771

Preis/Price



4 Embryonen Klasse 1

Mr Marble K483 SEXED x LTCFP0187

100% Fullblood

Mr Marble ist der bekannte Zuchtbulle von GRS Goorambat. Er überzeugt mit exzellenten Marmorierungswerten bei seinen Nachkommen. Er wiegt 1160 kg. Nebst super Gewichts- und Marmorierungswerten hat er auch einen sehr hohen Wert bei der Milch mit +7 kg. Dies sind die ersten australischen Embryonen mit einem gerechneten SRI von über 300\$, welche in Europa verkauft werden. Beide Elterntiere haben ein exzellentes Temperament. On top sind die Embryonen weiblich gesext.

Mr Marble is the well-known breeding bull from GRS Goorambat. He convinces with excellent marbling values in his offspring. He weighs 1160 kg. In addition to great weight and marbling values, he also has a very high value for milk yield with +7 kg. These are the first Australian embryos to be sold in Europe with a calculated SRI of over \$ 300. Both sire and dam have an excellent temperament. On top of that, the embryos are female sexed.

Züchter/Breeder: TOP Wagyu, Marcel Merz, Willisau, Schweiz

Vater / Sire: Mr Marble K483 GRSFK0483 10.202328	World K's Shigesigetani FB2907	WKS Haruki 2 FB1614
	SUMO Cattle Co Nami E175 SMOFE0175	WKS Suzutani FB1617
Mutter / Dam: Circle8Bulls P0187 LTCFP0187	Sumo Michifuku F154 SMOFF0154	SUMO Itoshigenami X0065
	Longford R8390 LFDA8390	SUMO Cattle Co Tani C201
		WKS Michifuku FB1615
		Sumo Co Tani C016 FMOFC0016
		Hirashigetayasu JP2351
		Longford 0078 LFDFV0078

Erwartungswert der Embryonen +324\$ SRI

Female sexed embryos

Zuchtwerte Australien

Results for Sire: GOORAMBAT MR MARBLE K483 (AI) with 1 Dam

Name	Gestation Length (days)	Birth Wt (kg)	200 Day Wt (kg)	400 Day Wt (kg)	600 Day Wt (kg)	Mat Cow Wt (kg)	Milk (kg)	Scrotal Size (cm)	Carcass Wt (kg)	Eye Muscle Area (sq cm)	Rump Fat (mm)	Retail Beef Yield (%)	Marble Score	Marble Fineness (%)	Wagyu Breeder Index	Self Replacing Index	Fullblood Terminal Index	F1 Terminal Index
SIRE: GOORAMBAT MR MARBLE K483 (AI) - GRSFK0483	0.0	+3.4	+22	+42	+53	+41	+7	-0.2	+47	+2.1	+0.8	0.0	+2.1	+0.22	+\$ 326	+\$ 329	+\$ 290	+\$ 260
DAM: CIRCLE8BULLS P0187 (ET) - LTCFP0187	+1.9	+4.1	+19	+26	+54	+55	-8	+0.5	+42	+3.8	+2.6	-0.4	+2.0	+0.47	+\$ 310	+\$ 319	+\$ 255	+\$ 225
	+1.0	+3.8	+21	+34	+54	+48	-1	+0.2	+45	+3.0	+1.7	-0.2	+2.0	+0.35	+\$ 318	+\$ 324	+\$ 273	+\$ 243
Inbreeding Coefficient: 7%. Min./ (Avg.) generation: 6/(8.7) Pedigree display of this mating																		
Breed Avg. EBVs for 2019 Born Calves																		
	+0.0	+1.0	+9	+15	+18	+22	+1	-0.2	+15	+1.4	-0.1	+0.1	+0.8	+0.16	+140	+141	+119	+109

EBV Percentiles for Sire: GOORAMBAT MR MARBLE K483 (AI) x Dam: CIRCLE8BULLS P0187 (ET)

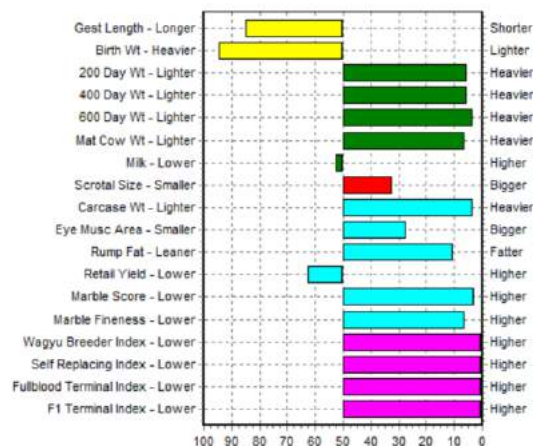

Kat. Nr.

E2

Vater/Sire:

Mr Marble K483

GRSFK0483

10.202328

EBV Werte von Mr Marble:

EBV 600 Day Weight: +53 kg

EBV Carcase Weight: +47 kg

EBV Milch: +7 kg

EBV Marble Score: +2,1

EBV Marble Fineness: +0,22%

SRI Index: +329\$

Stand: August 2021

F11 Carrier/ Frei von folgenden
Erbfehlern/ *Free of the following*
recessives:

Band 3, CHS, F13, CL16, IARS

Mutter/Dam:

Honotana 75

DE 01 234 29775

SCD/Tenderness Test: AA-5

Frei von folgenden Erbfehlern/
Free of the following recessives:

Band 3, F11, CHS, CL16

Verkäufer/*Consignor:*

Holstein Wagyu, Negenharrie

Fynn Marquardt

Tel. + 49 (0) 4322 - 8864111

Preis/Price

WAGYU
DE



4 Embryonen Klasse 1

Mr Marble K483 x Honotana 75

100% Fullblood

Ein absolutes Highlight sind diese erstklassigen Embryonen mit dem australischen Spitzenvererber Mr Marble. In den vergangenen Monaten wurden zahlreiche Nachkommen von ihm im Rahmen der australischen Zuchtwertschätzung analysiert und SRI ist permanent gestiegen! In gleich 5 Zuchtwerten zählt er zu den Top 5% der Wagypopulation und für sein Sperma wird inzwischen ein Preis von 500\$ aufgerufen. Die Mutter der Embryonen ist eine sehr korrekt und groß gewachsene Terutani-Tochter.

These first class embryos with the top Australian sire Mr Marble are an absolute highlight. In the past few months, numerous offspring have been analyzed by him as part of the Australian proof system and the SRI has steadily increased! In 5 proof values he is among the top 5% of the Wagyu population and a price of \$ 500 is now being called for his semen. The mother of the embryos is a very correct and tall Terutani daughter.

Züchter/Breeder: Holstein Wagyu, Negenharrie, Germany

Vater / Sire: Mr Marble K483 GRSFK0483 10.202328	World K's Shigeshigetani FB2907	WKS Haruki 2 FB1614
	SUMO Cattle Co Nami E175 SMOFE0175	WKS Suzutani FB1617
Mutter / Dam: Honotana 75 DE 01 234 29775	Terutani 10.202522	SUMO Itoshigenami X0065
		SUMO Cattle Co Tani C201
	Honoka DE 01 220 21994	Terutani FB3258
		Shigeshigetani 542
		GRSFC0021 AU030529480021
		Miyoko DE 01 202 29664

Mr Marble Embryonen aus Terutani x Shigeshigetani !



Honotana 75,
Mutter / Dam



Mr Marble K483,
Vater / Sire

Kat. Nr.

S2

Mayura L10
ADBFL0010
10.203088

Geboren/Born: Jan 22, 2015
Geschlecht/Sex: Männlich/Male
Farbe/Color: Schwarz/Black

Mayura L10:

EBV 600 Day Weight: +31 kg
EBV Carcase Weight: +43 kg
EBV Milch: +5 kg
EBV Ribeye Area: +7,7 cm²
EBV Marble Score: +2,6
EBV Marble Fineness: +0,30%
SRI Index: +326\$
Wagyu Breeder Index: +311\$
Stand August 2021

CHS Carrier/ Frei von folgenden
Erbfehlern/ Free of the following
recessives:
Band 3, F11, CL16, F13, IARS

Verkäufer/Consignor:
Wagyu MÜNSTER
Hof Rottmann
Tel. + 49 (0) 251 - 14105953
Mobil + 49 (0) 176 - 21170616

Preis/Price



3 Sperma-Portionen/ 3 semen straws

Mayura L10 ADBFL0010

100% Fullblood

Der Bulle Mayura L10 ist der wohl zur Zeit begehrteste Vererber aus Australien. Gezüchtet von Mayura Farm, ist er ein Sohn des legendären Itoshigenami JNR. Weiteres Sperma von L10 wird es nicht mehr geben, da der Bulle von den Besitzern vom Markt genommen wurde. Sperma erzielte zuletzt auf Auktionen in den USA um die 2000\$. Hier die Chance für 3 Portionen, die bereits in Deutschland sind. L10 befruchtet übrigens exzellent.

The bull Mayura L10 is probably the most popular sire from Australia at the moment. Bred by Mayura Farm, he is a son of the legendary Itoshigenami JNR. There will be no more semen from L10 because the bull has been withdrawn from the market by the owners. Semen lately sold for around \$2000 at auctions in the US. Here is the chance for 3 units that are already in Germany. Conception rate of L10 is outstanding.

Tajima	62%
Kedaka	4%
Shimane	23%
Okayama	6%
Sonstige	5%

Züchter/Breeder: Mayura Station, Scott de Bruin, Mount Gambier, Sout Australia

Vater / Sire: Mayura Itoshigenami Jr ADBFA0139	Itoshigenami TF148 FB3682	Shigenami FB219
	Dai Kintou 1 ADBFX0001	Fukuyuki JP1926782
Mutter / Dam: Mayura H0159 ADBFA0159	Mayura Zulu ADBFZ0025	Sanjirou FB2501
		Kintou ADBFW0028
	Aizakura WGWFD8371	Itozurudoi TF151 FB3685
		Teruhana ADBFX0061
		Itoshigenami TF148 FB3682
		Benlee BENFX0158

Letzte Chance für Sperma vom großen Mayura L10

Last chance for semen of the great L10



Mayura L0010

Kat. Nr.

E3

Hornlos / Polled

Vater/Sire:

**Mayura L10 ABDFL0010
10.203088**

EBV Carcase Weight: +43 kg
EBV Ribeye Area: +7,7 cm²
EBV Marble Score: +2,6
EBV Marble Fineness: +0,30%
SRI Index: +326\$
Stand August 2021

CHS Carrier/ Frei von folgenden
Erbfehlern/ *Free of the following
recessives:*
Band 3, F11, CHS, F13, CL16, IARS

Mutter/Dam:
**Ariana P
DE 05 407 52160**

Frei von folgenden Erbfehlern/
Free of the following recessives:
Band 3, F11, CHS, F13, CL16, IARS

Verkäufer/Consignor:
Wagyu DE, Altenberge
Hubertus Diers
Tel. + 49 (0) 173 - 542 9187

Preis/Price



4 Embryonen Klasse 1 Mayura L10 x Ariana P

Hornlos / Polled

Hier wird es interessant. Mayura L10 Embryonen aus einer hornlosen Arimura-Tochter, davor Kenhanafuji und dann World K's Kitaguni JR. Wenn Sie in die Zucht der hornlosen Wagyus einsteigen wollen, dann tun sie dies mit der besten Genetik, die es gibt, und die finden Sie in diesem Embryonen-Pedigree. 4 Embryonen Klasse I werden angeboten.

This is where things get interesting. Mayura L10 embryos from a polled Arimura daughter, before that Kenhanafuji and then World K's Kitaguni JR. If you want to start breeding the polled Wagyu, do so with the best genetics there is, and you will find them in this embryo pedigree. 4 class I embryos are offered.

Züchter/Breeder: *Wagyu DE GmbH, Altenberge, Germany*

Vater / Sire: Mayura L0010 ADBFL0010 10.203088	Mayura Itoshigenami Jr ADBFA0139	Itoshigenami TF148 FB3682 Dai Kintou 1 ADBFX0001
	Mayura H0159 ADBFH0159	Mayura Zulu ADBFZ0025 Aizakura GWGWF8371
Mutter / Dam: Ariana P DE 05 407 52160	Arimura PP 10.202165	BAR R 52Y PB13914 BAR R 5U PB10038
	Ms Kenhana 532 DE 03 603 12532	Kenhanafuji FB2461 CHR Ms Kitaguni 586 FB15635

Mayura L10 für die Hornloszucht *A unique opportunity*



Mayura L0010,
Vater der Embryonen / *Sire of embryos*

Kat. Nr.

1

Hornlos / Polled

LOM
DE 09 552 05554
Geboren/Born: Feb 20, 2020
Geschlecht/Sex: Weiblich/Female
Farbe/Color: Schwarz/Black

Wird verkauft mit 2 Embryonen
Klasse I v. Perfection-PP 203089
aus ihr/ Selling with 2 Grade I
embryos by Perfection-PP
PWYPQQ722.

Und mit 3 Port. Perfection-PP für
die nächste Anpaarung/
And with 3 straws Perfection-PP
for future mating.

EBV Werte Samura-P
EBV Ribeye Area: +4,4 cm²
EBV Marble Score: +1,4
EBV Marble Fineness: +0,28%
SRI Index: +158\$
Stand August 2021

Frei von folgenden Erbfehlern/
Free of the following recessives:
Band 3, F11, CHS, F13, CL16, IARS

Verkäufer/Consignor:
Stiens Agrar, Kaufungen, und
Wagyu DE, Altenberge
Kontakt: Hubertus Diers
Tel. + 49 (0) 173 - 542 9187

Preis/Price



Samura-P-ET Purebred >99% Wagyu

Hornlos / Polled

Das erste Rind in der heutigen Auktion ist eine wahre Nr 1, und zum ersten Mal eine hornlose Färse. Sanjiro 3 aus BAR R 27Y, der genetisch interessantesten hornlosen Wagyu Kuh weltweit im Besitz von Jerry Reeves in Washington State. Die Vollschwester dieses Rindes brachte bei der BAR R Auktion im Mai 2021 30.000 USD. Dieses ist ohne Frage das wertvollste hornlose Rind, das bislang auf einer Auktion in Europa angeboten wurde. Tolles Rind, extrem gut entwickelt. Sie wurde einmal gespült mit Perfection-PP, dem aktuell weltbesten Hornlos Bullen, und 2 Klasse I Embryonen gehen mit dem Rind.

We are starting today's auction with a real No. 1, and for the first time with a polled heifer. Sanjiro 3 out of BAR R 27Y, the genetically most interesting polled Wagyu cow worldwide owned by Jerry Reeves in Washigton State. The full sister of this heifer brought in 30,000 USD at the BAR R auction in May 2021. This is without question the most valuable polled heifer that has ever been offered at an auction in Europe. Has been flushed once with Perfection-PP, the best polled Wagyu bull worldwide. 2 class 1 embryos sell with the heifer.

Züchter/Breeder: Jerry Reeves, BAR R Farm, Pullman, Washington State, USA

Vater / Sire: Sanjiro 3 FB2900	World K's Michifuku FB1615	Monjiro 11550 FB201
		Michiko 655635 FB215
Mutter / Dam: BAR R 27Y PP PB12197	World K's Suzutani FB1617	Tanishige 1526 FB211
		Suzunami 472255 FB227
	BAR R 27W PB10408	BAR R Nakagishiro 56T FB7719
		MISS BAR R 52L PB5215
	BAR R 5U PB10038	BAR R 10S PB6719
		BAR R 13P PB5708

Samura-P, ein neuer Maßstab für hornlose Wagyu
She is a new benchmark for polled Wagyu



Samura-P, Kat Nr 1 / Lot No 1



BAR R 27Y,
Wagyu Legende

Kat. Nr.

2

Zuchtbulle

Breeding bull

Hornlos / Polled

LOM

DE 09 552 05556

Geboren/Born: Feb 27, 2020

Geschlecht/Sex: Männlich/Male

Farbe/Color: Schwarz/Black

SCD Test: AA

Exon 5 Test: BB

EBV Werte von Chief-P
 EBV Ribeye Area: +4,4 cm²
 EBV Marble Score: +1,4
 EBV Marble Fineness: +0,28%
 SRI Index: +158\$
 Stand August 2021

Frei von folgenden Erbfehlern/
 Free of the following recessives:
 Band 3, F11, CHS, F13, CL16, IARS

Verkäufer/Consignor:
 Stiens Agrar, Kaufungen, und
 Wagyu DE, Altenberge
 Kontakt: Hubertus Diers
 Tel. + 49 (0) 173 - 542 9187

Preis/Price



Chief - P – ET Purebred >99% Wagyu

Hornlos / Polled

Was für eine einzigartige Gelegenheit! Sanjiro 3 aus BAR R 27Y, der genetisch interessantesten hornlosen Wagyu Kuh, die es gibt. Der Vollbruder brachte bei BAR R Auktion im Mai 2021 32.500 USD. Dieser Bulle ist extrem gut getestet, sowohl in den australischen EBV Werten als auch in den Fleischmarkern SCD und Exon 5. Danke an Jerry Reeves, dass er diesen großartigen Bullen gezüchtet hat. Sehr hohe EBV Zuchtwerte für einen hornlosen Bullen.

What a unique opportunity! Sanjiro 3 out of BAR R 27Y, the genetically best polled cow of the entire Wagyu breed. The full brother of Chief-P brought 32.500\$ in the BAR R Sale in May 2021. This bull is extremely well tested, in the Australian EBV system as well as in the meat markers SCD and Exon 5. Thanks to Jerry Reeves for having bred this great young bull. High EBV values with 158 SRI.

Züchter/Breeder: Jerry Reeves, BAR R Farm, Pullman, State Washington, USA

Vater / Sire: Sanjiro 3 FB2900	World K's Michifuku FB1615	Monjiro 11550 FB201
	World K's Suzutani FB1617	Michiko 655635 FB215
Mutter / Dam: BAR R 27Y PP PB12197	BAR R 27W PB10408	Tanishige 1526 FB211
		Suzunami 472255 FB227
	BAR R 5U PB10038	BAR R Nakagishiro 56T FB7719
		MISS BAR R 52L PB5215
		BAR R 10S PB6719
		BAR R 13P PB5708

Sanjiro 3 aus BAR R 27Y, der Legende Bred by Jerry Reeves in Washington State



BAR R 27Y PP, Mutter / Dam

Kat. Nr.

3

Zuchtbulle

Breeding bull

LOM
UK 317544 100062
Geboren/Born: July 6, 2020
Geschlecht/Sex: Männlich/Male
Farbe/Color: Schwarz/Black

Frei von folgenden Erbfehlern/
Free of the following recessives:
Band 3, F11, CHS, CL16, IARS

WYNDFORD WAGYU
Australian Wagyu Association
Herd ID: WYN

Verkäufer/Consignor:
Wyndford Wagyu
Chadwell Court Farm
Newport, Shropshire TF10 9BG
United Kingdom
Kontakt Jess Edwards
Tel. + 44 7710 308611

Preis/Price



Wyndford Blue Moon X-ET

WYNFR54462

Blue Moon X ist ein aufregender junger Bulle, einer der ersten L10 Söhne in Europa. Seine Mutter aus der bekannten Baycroft Herde stammt von World K's Michifuku. Dieser junge Bulle ist frei von allen Erbfehlern und jetzt etwas unter 14 Monate alt. In der Marmorierung ist er in den Top 5% der Rasse mit +2.0, SRI Top 10% mit +\$214, Eye Muscle Area Top 5% mit +5.8 und Marble Fineness ist +0.30. Dieses ist eine Gelegenheit für alle Züchter, mit extrem aufregender Genetik, dieser Bulle wird den Wert jeder Herde sehr erhöhen!
Blue Moon X is a truly exciting young bull, one of the first L10 sons for sale in Europe. His dam, from the well renowned Baycroft herd was sired by World K's Michifuku. This young bull is completely recessive free and sells a little under 14 months old. He has a marble score in the top 5% of the breed at +2.0, SRI in the top 10% at +\$214, Eye Muscle Area in the top 5% at +5.8 and a Marble Fineness of +0.30. This is a great opportunity for all breeders, with extremely exciting genetics, this bull will add huge value to any herd!

Züchter/Breeder: Wyndford Wagyu, Newport, Shropshire, United Kingdom

Tajima	63%
Kedaka	2%
Shimane	22%
Okayama	9%
Sonstige	4%

Vater / Sire: Mayura L0010 ADBFL0010 10.203088	Mayura Itoshigenami Jr ADBFA0139	Itoshigenami TF148 FB3682
	Mayura H0159 ADBFA0159	Dai Kinntou 1 ADBFX0001
Mutter / Dam: Bay Michifuku Blue Moon FB21510	World K's Michifuku FB1615	Mayura Zulu ADBFZ0025
	YCB Itokintau Megumi FB12280	Aizakura GWGWF8371
		Monjiro FB201
		Michiko FB215
		YCB Terutani FB5043
		TF DAI 2 Kinntou 3 FB2453

Bulle mit 214\$ SRI und +2,0 Marbling

What a breeding opportunity

August 2021 Wagyu BREEDPLAN														
	Gestation Length (days)	Birth Wt (kg)	200 Day Wt (kg)	400 Day Wt (kg)	600 Day Wt (kg)	Mat Cow Wt (kg)	Milk (kg)	Scrotal Size (cm)	Carcase Wt (kg)	Eye Muscle Area (sq cm)	Rump Fat (mm)	Retail Beef Yield (%)	Marble Score	Marble Fineness (%)
EBV	+1.7	+0.4	+5	+8	+2	+5	+5	-1.3	+17	+5.8	+1.1	+0.1	+2.0	+0.30
Accuracy	57%	64%	65%	63%	65%	55%	54%	44%	58%	49%	51%	42%	55%	51%
Breed Avg EBVs for 2019 Born Calves Click for Percentiles														
EBV	+0.0	+1.0	+9	+15	+18	+22	+1	-0.2	+15	+1.4	-0.1	+0.1	+0.8	+0.16

Traits Analysed: BWT,200WT(x2), Genomics

SELECTION INDEX VALUES		
Market Target	Index Value	Breed Average
Wagyu Breeder Index	+\$ 190	+\$ 140
Self Replacing Index	+\$ 214	+\$ 141
Fullblood Terminal Index	+\$ 198	+\$ 119
F1 Terminal Index	+\$ 200	+\$ 109



Wyndford Blue Moon X, Kat Nr 3 / Lot No 3

Kat. Nr.

4

LOM

DE 16 043 36763

Geboren/Born: June 4, 2020

Geschlecht/Sex: Weiblich/Female

Farbe/Color: Schwarz/Black

Ms Revolution 3:

EBV 600 Day Weight: +30 kg

EBV Mature Cow Weight: +33 kg

EBV Carcase Weight: +25 kg

EBV Milch: +4 kg

EBV Retail Beef Yield: +1,3%

SRI Index: +157\$

Wagyu Breeder Index: +172\$

Stand August 2021

Frei von folgenden Erbfehlern/
Free of the following recessives:

B3, F11, CHS, CL16

Verkäufer/Consignor:

Marblelution Genetics, Haina

Kontakt: Tobias Becker

Tel. + 49 (0) 174-1667562

Preis/Price



Ms Revolution 3 - ET

100% Fullblood

Eines der Highlights der Auktion. Eine großartige Tochter von Hirashigetayasu, einem der „Foundation Sires“ von Westholme in Australien. Er stammt direkt von Dai 20 Hirashige ab, der auf Kedaka liniengezüchtet wurde und in Japan als Vererber einen besonderen Stellenwert hat mit über 75.000 Nachkommen! Diese Genetik weist neben guten Mutterkuheigenschaften auch viel Wachstumspotential auf. Die Mutter ist Sanshiga, sie hat einen hohen Tajima-Anteil bei einem Gewicht von 680 kg. Sie ist ein guter Embryonendonator.

One of the highlights of the auction. A great daughter of Hirashigetayasu, one of the Foundation Sires from Westholme in Australia. He is descended directly from Dai 20 Hirashige, who was line-bred on Kedaka and has a special status as a sire in Japan with over 75,000 offspring! In addition to good maternal traits, these genetics also have a lot of growth potential. The dam is Sanshiga, she has a high proportion of Tajima and weighs 680 kg. She is a good embryo donor.

Züchter/Breeder: Marblelution Genetics, Haina, Germany

Tajima	50%
Kedaka	29%
Shimane	6%
Okayama	15%
Sonstige	0%

Vater / Sire: Hirashigetayasu 001 FB670	Dai 20 Hirashige 287 FB330	Kedaka 7212 FB334
	Dai 5 Yuruhime FB669	Japanese Cow Nr251
Mutter / Dam: GAW Sanshiga FB12283	Shigharu 373 FB10712	Tayasuhuru FB667
		Yuriko 795455 FB340
	CHR MS Sanjirou 309T FB8714	World K's Shigesigetani FB2907
		CHR Haruki 027 FB4024
		World K's Sanjirou FB2501
		Kitafuku 05K FB5138

Absolutes Top Rind im Exterieur
And sired by the great Hirashigetayasu 001



Ms Revolution 3-ET, Kat Nr 4 / Lot No 4

Kat. Nr.

5

LOM

DE 05 411 57364

Geboren/Born: Dec. 20, 2019

Geschlecht/Sex: Weiblich/Female

Farbe/Color: Schwarz/Black

SCD Test: AV

Exon 5 Test: AB

EBV Ribeye Area: +4,6 cm²
 EBV Marble Score: +1,1
 EBV Marble Fineness: +0,23%
 SRI Index: +164\$
 Stand August 2021

Frei von folgenden Erbfehlern/
 Free of the following recessives:
 Band 3, F11, CHS, CL16

Verkäufer/Consignor:
 Wagyu Münsterland
 Reinhard Holtmann
 Tel. + 49 (0) 179 – 6936370

Preis/Price



WM Kaninami - ET

100% Fullblood

+4,6 in Ribeye Fläche, +1,1 für Marmorierung und +164\$ im SRI Gesamtzuchtwert – Kaninami weist wahrlich großartige australische EBV-Werte auf. Sie stammt vom australischen Vererber Kanadagene 256 und führt 89% Tajima-Blut für eine gute Marmorierung. Ihre Mutter ist Musumi Misako 127, Itoshigenami Tochter und letzte Tochter der Brood Cow Misako.

+4,6 in Ribeye area, +1,1 for marbling and + 164 \$ in the SRI proof - Kaninami has truly great Australian EBV figures. She comes from the Australian sire Kanadagene 256 and has 89% Tajima blood for good marbling. Her dam is Musumi Misako 127, a daughter of Itoshigenami and the last daughter of the great brood cow Misako.

Tajima	89%
Kedaka	1%
Shimane	8%
Okayama	2%
Sonstige	0%

Züchter/Breeder: Wagyu Münsterland, Münster, Germany

Vater / Sire: WSI Kanadagene M256 WSIFM0256 10.202831	World K's Kanadagene 100 WKSFP100	World K's Michifuku FB1615
	WSI Rikiteru 2 FB12704	World K's Suzutani FB1617
Mutter / Dam: Musumi Misako FB24161 DE 03 588 08127	Itoshigenami TF148 FB3682	Kitateruyasudoï 003 FB686
		Riki Haru FB10973
	Misako FB5768	Kikunori JP9285
		Shizuko JP978524
		World K's Michifuku FB1615
		Hisako FB5767

Kanadagene, Itoshigenami und Misako

The best in one pedigree



WM Ms Kaninami,
 Kat Nr 5 / Lot No 5



Kanadagene 100,
 väterlicher Großvater /
 paternal Grand sire

Kat. Nr.

E4

Vater/Sire:

**Itozuru Doi TF151
FB3685**

F11 Carrier/ Frei von folgenden
Erbfehlern/ *Free of the following
recessives*

Band 3, CHS, F13, CL16

Mutter/Dam:

**CHR MS Itozuru 642B
FB19058**

Frei von folgenden Erbfehlern/
Free of the following recessives:

Band 3, F11, CHS, CL16

Verkäufer/*Consignor:*

Ralph Valdez, Crescent Harbor
Ranch, Oak Harbor, WA, USA
rh@oakharbor.net

Preis/Price



4 Embryonen IVF Klasse 1

Itozuru Doi x Ms Itozuru 642

100% Fullblood

Wir freuen uns, dass Ralph Valdez wieder als Beschicker bei der European Wagyu Gala dabei ist. Embryonen von Itozuru Doi TF151, es könnten die letzten vom besten Wagyu-Bullen aller Zeiten sein. Und sie sind von Ralph Valdez sogar gezielt liniengezüchtet auf Itozuru Doi. Eine besondere Gelegenheit der weltweiten Wagyuzucht.

We are pleased that Ralph Valdez is back as a consignor at the European Wagyu Gala. Embryos by Itozuru Doi TF151, could be the last ones of the best Wagyu bull of all time. And they are line-bred specifically for Itozuru Doi by Ralph Valdez. A special opportunity of the worldwide Wagyu breed.

Züchter/Breeder: Ralph Valdez, Crescent Harbor Ranch, Oak Harbor, USA

Vater / Sire: Itozuru Doi TF151 FB3685	Itokitatsuru FB578	Itozakura FB226
	Yasuhime FB662	Nishizuru FB4569
Mutter / Dam: CHR MS Itozuru 642B FB19058	CHR Itozuru Doi 282T FB7738	Yasumi Doi FB548
		Fujihime FB638
		Itozuru Doi TF151 FB3685
		Suzutaka 2 FB6032
	CHR MS Kitaguni 400 FB9964	CHR Ms Kitaguni 07K FB5140
		CHR MS Fukutsuru 195R FB6023

Einige der letzten Itozuru Doi Embryonen
Some of the very last Itozuru Doi embryos



Itozuru Doi TF151,
Vater der Embryonen/ *Sire of embryos*

Kat. Nr.

E5

Vater/Sire:

**World K's Shigeshigetani
FB2907**

EBV Werte WKS Shigeshigetani:
EBV Gestation Length: -3,3 Tage
EBV Ribeye Area: +10,2 cm²
EBV Retail Beef Yield: +2,4%
EBV Marble Score: +2,3
SRI Index: +270\$
Stand August 2021

Frei von folgenden Erbfehlern/
Free of the following recessives:
Band 3, F11, CHS, F13, CL16, IARS

Mutter/Dam:
Miyako 210 FB24643

Frei von folgenden Erbfehlern/
Free of the following recessives:
Band 3, F11, CHS, CL16, IARS

**SRI Index der Embryopaarung/
SRI of the embryo mating**
SRI Index: +185\$
Stand August 2021

Verkäufer/Consignor:
Tracy Uecker & Dr. Scott Armbrust,
Green Bay, Wisconsin, USA
Tel. + 1 920 639 0405

Preis/Price



4 Embryonen Klasse 1

World K's Shigeshigetani x Miyako

100% Fullblood

World K's Shigeshigetani ist ein Sohn der großartigen Zuchtkuh Suzutani, die 1993 von Japan in die USA importiert wurde. Heute wissen wir, dass sie die genetisch beste aller importierten Kühe war. Ihr bester Sohn ist Shigeshigetani, der 1994 geboren wurde. Je mehr Schlachtkörper von diesem Bullen ausgewertet werden und in die australische Zuchtwertschätzung eingehen, umso höher seine Zahlen. Stand jetzt liegt er bei +270\$ im SRI Index und +10,2 im wichtigen Merkmal Eye Muscle Area (Ribeye Area). Embryonen sind bereits in Deutschland.

World K's Shigeshigetani is a son of the great brood cow Suzutani which was imported from Japan to the USA in 1993. Today we know that she was genetically the best of all imported cows. Her best son is Shigeshigetani who was born in 1994. The more carcasses of him are evaluated and are included in the Australian proof system, the higher his numbers. He is now +\$270 in the SRI index and +10.2 in the important trait Eye Muscle Area (Ribeye Area). Embryos are already stored in Germany.

Züchter/Breeder: Tracy Uecker / Dr. Scott Armbrust, Green Bay, Wisconsin, USA

Vater / Sire: WKS Shigeshigetani FB2907	World K's Haruki 2 FB1614	Monjiro JP11550 FB201
		Sakura 2 FB206
Mutter / Dam: Bay 1-2 Miyako 210 USAFB24643	World K's Suzutani FB1617	Tanishige JP1526 FB211
		Suzunami JP472255
	TF Itomichi 1/2 FB2126	Itomichi FB500
	Misami FB7968	Dai 2 Kintou FB464
		Itoshigenami TF148 FB3682
		Misako FB5768

Embryonen vom originalen WKS Shigeshigetani FB2907

Embryos by the original WKS Shigeshigetani



Shigeshigetani FB2907, Vater der Embryonen/ Sire of embryos

Kat. Nr.

6

LOM
DE 03 627 26282
Geboren/Born: June 12, 2020
Geschlecht/Sex: Weiblich/Female
Farbe/Color: Schwarz/Black

SCD/Tenderness Test: AV-9

Frei von folgenden Erbfehlern/
Free of the following recessives:
Band 3, F11, CHS, F13, CL16, IARS

Verkäufer/Consignor:
Wagyu DE, Altenberge
Hubertus Diers
Tel. + 49 (0) 173 - 542 9187

Preis/Price



Kitaguni 282 - ET

100% Fullblood

World K's Kitaguni JR ist einer der gefragtesten Vererber der internationalen Wagyu zucht. Er ist ein nachkommengeprüfter Vererber für gute Marmorierung! +1,8 Marble Score und +0,29% Marble Fineness bei 83 geprüften Karkassen! Hier ist seine Tochter 282, eine der wenigen Kitaguni JR Töchter in Europa. Ihre Vollschwester wurde beim Wagyu Gala Sale 2020 in Münster für 8000 EUR verkauft. Tenderness 9 steht für sehr gute Marmorierung! Was für eine feine züchterische Gelegenheit.

World K's Kitaguni JR is one of the most sought after sires in international Wagyu breeding. He is a progeny proven sire for good marbling! +1,8 Marble Score, +0,29% Marble Fineness with 83 carcasses evaluated! Here is his daughter 282, one of the few Kitaguni JR daughters in Europe. Her full sister sold for 8000 EUR in the Wagyu Gala Sale 2020 in Münster. Tenderness 9 stands for great marbling! What a fine breeding opportunity.

Züchter/Breeder: Norman Partners, Whitewater, Wisconsin, USA

Tajima	29%
Kedaka	34%
Shimane	24%
Okayama	12%
Sonstige	1%

Vater / Sire: World K's Kitaguni JR FB2422	Kitaguni 7/8 FB581	Dai 7 Itozakura FB226
	World K's Nakayuki FB2893	Kitaguni 7 FB580
Mutter / Dam: WR Shigekura D50 FB27192	Shigefuku JP1822 FB6538	Koufuku FB616
		Nakahana 3 FB591
	Mizukura 17W FB12171	Dai 20 Hirashige JP287 FB330
		Morikita JP141042 FB6537
		Takazakura FB2892
		Mizutani 607E FB3214

Eine der gefragten Kitaguni JR Töchter
One of the sought after Kitaguni JR daughters

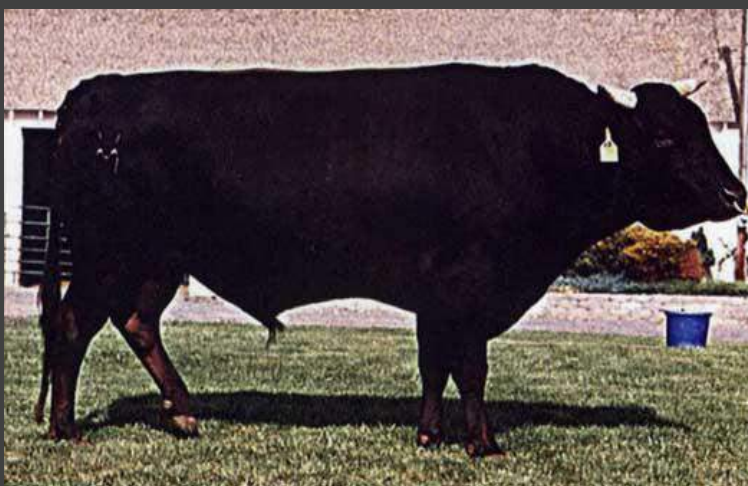

Kitaguni JR, Vater / Sire

Kat. Nr.

7

LOM

DE 13 062 92668

Geboren/Born: June 25, 2020

Geschlecht/Sex: Weiblich/Female

Farbe/Color: Schwarz/Black

SCD Test: AA

Exon 5 Test: AB

Frei von folgenden Erbfehlern/
Free of the following recessives:

Band 3, F11, CHS, CL16, IARS

Verkäufer/Consignor:

Mecklenburger Wagyu

Udo Feldmann, Klein Wokern

Tel. + 49 (0) 171 - 387 2472

Preis/Price



Mitosanji - ET

100% Fullblood

Mitosanji ist eine der ersten Töchter des aktuellen Topvererbers Itosanji, Sohn des legendären Itozuru Doi. Es macht Spaß, diesen vitalen Kälbern beim Wachsen zuzusehen. Auf der mütterlichen Seite großrahmige Kühe und ausgeprägte Muttereigenschaften, Fukutsuru und Hirashigetayasu im Pedigree. Diese Kombination verspricht Wachstum und perfekte Marmorierung. Bereit für Embryotransfer, bisher noch nicht gespült.

Mitosanji is one of the first daughters of the current top sire Itosanji, son of the legendary Itozuru Doi. It's fun to watch these vital calves grow. On the maternal side large framed cows and pronounced maternal characteristics, Fukutsuru and Hirashigetayasu in the pedigree. This combination promises growth and perfect marbling. Ready for embryo transfer, not yet flushed.

Züchter/Breeder: Mecklenburger Wagyu, Wokern, Germany

Vater / Sire: Itosanji 10.204640	Itozuru Doi TF151 FB3685	Itokitatsuru FB678
	CHR Ms Sanjirou 390 FB9955	Yasuhime FB662
Mutter / Dam: Matata DE 13 057 67481		Arturo DE 06 654 21743
	Mamiko DE 15 015 79364	Alfonso DE 06 661 65103
		Mila DE 05 351 63952
		Lake Wagyu KJDFC0143

Erste Itosanji Tochter auf einer Auktion
The first daughter of Itosanji in public auction



Mitosanji, Kat Nr 7 / Lot No 7

Kat. Nr.

8

LOM
DE 05 412 16573
Geboren/Born: Nov 28, 2020
Geschlecht/Sex: Weiblich/Female
Farbe/Color: Schwarz/Black

SCD/Tenderness Test: AV-4
Exon 5 Test: BB

IARS, F11 Carrier / Frei von
folgenden Erbfehlern/ Free of the
following recessives:
B3, CHS, CL16

Verkäufer/Consignor:
Karl-Heinz Eickhoff, Oelde
Tel. + 49 (0) 171 - 5886272

Preis/Price



Quality Wagyu Shizuka-ET

100% Fullblood

Der Vater der Nr. 8 ist kein Geringerer als der sehr populäre Kitateruyasudoï 003, von dem es nur ganz wenige Töchter in Europa gibt. Er vererbt hohe Werte für Marble Score +1,7 und Marble Fineness +0,38% und wir finden ihn in vielen Pedigrees der führenden australischen Zuchttiere. Die Mutter ist eine Tochter des originalen Shigefuku J1822 und geht über Mizukura und Kobe Mizutani auf Heatherkura und dann direkt auf Suzutani zurück.

The sire of No. 8 is none other than the very popular Kitateruyasudoï 003, of whom there are very few daughters in Europe. He sires high values for Marble Score +1.7 and Marble Fineness + 0.38% and we find him in many pedigrees of the leading Australian breeding animals. The dam is a daughter of the original Shigefuku J1822 and goes back to Heatherkura via Mizukura and Kobe Mizutani and then directly to Suzutani.

Tajima	60%
Kedaka	27%
Shimane	5%
Okayama	5%
Sonstige	3%

Züchter/Breeder: Karl-Heinz Eickhoff, Oelde, Germany

Vater / Sire: Kitateruyasudoï J2810 FB686	Terunagadoï FB685	Kikuterudoï FB512
	Yoshimi3 FB684	Terunaho FB683
Mutter / Dam: WR Shigekura D50 FB27192	Shigefuku JP1822 FB6538	Yasutani Doi 472 FB212
	Mizukura 17W FB12171	Yosimi FB682
		Dai 20 Hirashige JP287 FB330
		Morikita JP141042 FB6537
		Takazakura FB2892
		Mizutani 607E FB3214

Vom originalen Kitateruyasudoï
Sired by the original Kitateruyasudoï



Kitateruyasudoï J2810, Vater / Sire

Kat. Nr.

9

LOM

DE 09 560 15812

Geboren/Born: August 23, 2020

Geschlecht/Sex: Weiblich/Female

Farbe/Color: Schwarz/Black

SCD Test: AA

Exon 5 Test: BC

Agrobiogen Fleischmarkerindex:

77 Pkt.

Frei von folgenden Erbfehlern/
Free of the following recessives:
Band 3, F11, CHS, CL16

Verkäufer/Consignor:
Armin Nürnberger, Weihenzell
Tel. + 49 (0) 171 - 8954456

Preis/Price



Kaori - ET

100% Fullblood

Aus der bekannten Zuchtkuh Italia und vom Nominierten Wagyu Europa Champion Itosanji – ein super Pedigree. Italia stammt aus der Herde von Ralph Valdez, sie macht sehr gute Nachkommen. Itosanji ist ein direkter Sohn von Itozuru Doi TF151, davor Sanjirou und Itomichi 1/2. Er ist frei von allen Erbfehlern inkl IARS. AA und BC getestet. Top Rind, feine Gelegenheit.

From the well-known brood cow Italia and sired by the Nominated Wagyu European Champion Itosanji – a super pedigree. Italia comes from the herd of Ralph Valdez, she really makes good sons and daughters. Itosanji is a direct son of Itozuru Doi TF151, and behind him in the pedigree Sanjirou and Itomichi 1/2. He is free of all recessives incl IARS. Kaori is tested AA and BC. Top heifer, very nice opportunity.

Tajima	68%
Kedaka	15%
Shimane	16%
Okayama	1%
Sonstige	0%

Züchter/Breeder: Armin Nürnberger, Weihenzell, Germany

Vater / Sire: Itosanji 10.204640	Itozuru Doi TF151 FB3685	Itokitatsuru FB678
	CHR Ms Sanjirou 390 FB9955	Yasuhime FB662
Mutter / Dam: Italia DE 09.48906205 FB32679	Kikuyasu 400 FB2100	World K's Sanjirou FB2501
		CHR Ms Itomichi 010F FB3418
	CHR Ms Itozuru 459 FB11526	Kikuyasu Doi 575 FB301
		Fukuyoshi 703223 FB302
		Itozuru Doi TF 151 FB3685
		CHR Ms Sanjirou 186R FB6015

Itosanji x Italia – ein Traumpedigree
Itosanji x Italia – what a pedigree



Itosanji, Vater / Sire

Kat. Nr.

T1

Vater/Sire:
Mayura L0010
ADBFL0010

CHS Carrier / Frei von allen
anderen Erbfehlern/ *Free of all*
other recessives

Mutter/Dam:
France
DE 09 489 06206

Frei von folgenden Erbfehlern/
Free of the following recessives:
Band 3, F11, CHS, CL16

Kalbetermin für die beiden
Trächtigkeiten / *Expected calving*
date for both pregnancies:
November 2021

EBV Werte des erwarteten
Kalbes/ *EBV values of the*
expected calf

EBV Carcase Weight: +31 kg
EBV Milch: +3 kg
EBV Ribeye Area: +4,8 cm²
EBV Retail Beef Yield: +1,2%
EBV Marble Score: +1,5
EBV Marble Fineness: +0,23%
SRI Index: +227\$
Stand August 2021

Verkäufer/*Consignor:*
Armin Nürnberger, Weihenzell
Tel. + 49 (0) 171 - 8954456

Preis/Price



Aus 2 Trächtigkeiten /
From 2 pregnancies

1. Wahl Kuhkalb / 1. *Choice Female*

Der Käufer kann bis 6 Wochen nach Geburt des letzten Kalbes sein Kalb aussuchen. Vom großen L10 und jetzt das besondere: Die Großmutter CHR Ms Michifuku 2 ist eine der besten Zuchtkühe bei Ralph Vadez von Crescent Harbor und sie ist die Mutter des Besamungsbullen Shigeshigetani 542, von dem es so gut wie kein Sperma mehr gibt. Die Kälber kommen im November.

The buyer can choose his calf up to 6 weeks after the birth of the last calf. From the big L10 and now something special: The granddam CHR Ms Michifuku 2 is one of the best breeding cows at Ralph Vadez from Crescent Harbor and she is the dam of the AI bull Shigeshigetani 542, from whom there is practically no semen left. Calves to be born in November.

Züchter/Breeder: Armin Nürnberger, Weihenzell, Germany

Vater / Sire: Mayura L0010 10.203088	Mayura Itoshigenami Jr ADBFA0139	Itoshigenami TF148 FB3682
	Mayura H0159 ADBFA0159	Dai Kintou 1 ADBFX0001
Mutter / Dam: France DE 09 489 06206	Hirashigetayasu FB670	Mayura Zulu ADBFZ0025
		Aizakura GWGFD8371
	CHR Ms Michifuku 2 FB9852	Dai 20 Hirashige JP287
		Dai 5 Yuruhime JP187250
		World K's Michifuku FB1615
		CHR Ms Fukutsuru 193R FB6021

Tajima	63%
Kedaka	15%
Shimane	12%
Okayama	9%
Sonstige	1%

Aus der Mutter von Shigeshigetani 542
From the dam of Shigeshigetani 542



Mayura L10, Vater / Sire

100% Fullblood

Kat. Nr.

10

LOM

DE 09 566 52479

Geboren/Born: January 8, 2021

Geschlecht/Sex: Weiblich/Female

Farbe/Color: Schwarz/Black

SCD Test: AA

Exon 5 Test: CC

Agrobiogen Fleischmarkerindex:

100 Pkt.

Frei von folgenden Erbfehlern/
Free of the following recessives:
Band 3, F11m, CHS, CL16, IARS

Verkäufer/Consignor:

Dr. Hans Werner Tessen, Goslar

Tel. + 49 (0) 170-2380477

Preis/Price



Katamichi

Ein Jungrind von Bay Ito Macho, dem Vererber aus der Misako Familie, und getestet mit 100 Punkten im Fleischmarkerindex. Das ist etwas für hohe züchterische Ansprüche. Die Mutter Ms Tana stammt von Mr Katana, davor Kikuyasu 400 und Itozuru Doi. Dies ist wirklich ein Pedigree mit großer Wagyu Tradition und dem denkbar besten Fleischergebnis.

A young heifer by Bay Ito Macho, the sire from the Misako family, and tested with 100 points in the meat marker index. This is something for high breeding standards. The dam Ms Tana comes from Mr Katana, before that Kikuyasu 400 and Itozuru Doi. This is really a pedigree with a great Wagyu tradition and the best possible meat result.

100% Fullblood

Tajima	61%
Kedaka	11%
Shimane	15%
Okayama	10%
Sonstige	3%

Züchter/Breeder: : Dr. Hans Werner Tessen, Goslar, Germany

Vater / Sire: Bay Ito Macho 177 FB22028	MFC Itomoritaka 0-41 FB12247	Itomoritaka 002 FB681
	Bay Fuji Miki 62 FB11734	CHR Ms Michifuku 209S FB6775
Mutter / Dam: WM Ms Tana DE 05 399 79326	Mr Katana 10.204541	Itoshigefuji TF 147 FB3681
	Ms Kiku 856 DE 05 375 12856	Misami FB7968
		World K's Sanjirou FB2501
		Bay Takamichi Hana FB10775
		Kikuyasu 400 FB2100
		CHR Ms Itozurudoi FB11526

Eine Macho mit 100 Pkt. im Fleischmarkerindex
The maximum of 100 points in Meat Marker Index



Bay Ito Macho, Vater / Sire

Kat. Nr.

11

LOM
DE 09 535 75414
Geboren/Born: July 14, 2018
Geschlecht/Sex: Weiblich/Female
Farbe/Color: Schwarz/Black

SCD/Tenderness Test: AA-10
Exon 5 Test: CC
Agrobiogen Fleischmarkerindex:
100 Pkt.

Frei von folgenden Erbfehlern/
Free of the following recessives:
F11, B3, CHS, CL16

Verkäufer/Consignor:
Westerberger Fullblood, München
Kontakt: Franz Kirchner
Tel. + 49 (0) 172 - 8466775

Preis/Price



WBF Ms Fujita - ET

100% Fullblood

Hier ein spezielles Angebot von Westerberger Fullblood. Ms Fujita ist die Vollschwester des Topvererbers Joker 387 und sie ist wie dieser perfekt in allen Fleischmarkern getestet. Insgesamt ergibt das einen Fleischmarkerindex mit der maximalen Punktzahl von 100 Punkten. Ms Fujita ist offen und bereit für ET. Nutzen Sie die Chance, mit Ms Fujita in der Champions League der Wagyu zucht mitzuspielen.

Here is a special offer from Westerberger Fullblood. Ms Fujita is the full sister of the top sire Joker 387 and like him she is perfectly tested in all meat markers. Overall, this results in a meat marker index with a maximum number of 100 points. Ms. Fujita is open and ready for ET. Take the chance to play with Ms Fujita in the Champions League of Wagyu breeding.

Tajima	71%
Kedaka	3%
Shimane	21%
Okayama	5%
Sonstige	0%

Züchter/Breeder: Westerberger Fullblood, München, Germany

Vater / Sire: MFC Michiyoshi 522C FB21095 10.202490	Michiyoshi FB9420	World K's Sanjirou FB2501
	Ms Itoshigefuji 2-9 FB13942	CHR Ms Fukutsuru 107L FB5861
Mutter / Dam: WFB Lore DE 09 485 40476	Kinuyasudoï BYWFFY350	Itoshigefuji FB3681
	GWG 1008 DE 09 453 31887	MFC Ms Sanjirou 7-2 FB8117
		Kitateruyasudoï FB686
		Blackm. Kinu BYWFT0077
		Aizatsurudoï BYWFFY0398
		Blackm. Chiyotake BYWFA0126

Vollschwester von Joker 387

100 Punkte im Fleischmarkerindex / 100 points meat marker index

WBF Ms Fujita,
Kat Nr 11 / Lot No 11



Joker 387,
Vollbruder von Kat Nr 11 /
Full brother of Lot No 11

Kat. Nr.

12

Zuchtbulle

Breeding bull

LOM

DE 09 892 09134

Geboren/Born: Dec 21, 2020

Geschlecht/Sex: Männlich/Male

Farbe/Color: Schwarz/Black

SCD/Tenderness Test: AA

Exon 5 Test: CC

Agrobiogen Fleischmarkerindex:
100 Pkt.

Frei von folgenden Erbfehlern/
Free of the following recessives:
B3, F11, CHS, CL16

Verkäufer/Consignor:
Westerberger Fullblood, München
Kontakt: Franz Kirchner
Tel. + 49 (0) 172 - 8466775

Preis/Price



WFB Mr Fuji

100% Fullblood

Sehr interessanter Jungbulle – ganz gezielt liniengezüchtet für hohe Marmorierung und besondere Fleischqualität. Das Resultat beweist seine Testung – er ist AA im SCD Test und CC im Exon 5 Test und kommt auf 100 Punkte im Gesamt Fleischmarkerindex. Beim Pedigree ist sehr interessant, er stammt aus der Vollschwester des neuen Besamungsbullen Joker 387, ebenfalls mit 100 Punkten in den Fleischmarkern.

Very interesting young bull - specifically line-bred for high marbling and special meat quality. The result proves its testing - he is AA in the SCD test and CC in the Exon 5 test and has 100 points in the total meat marker index. The pedigree is very interesting, he comes from the full sister of the new AI bull Joker 387, also with 100 points in the meat markers.

Züchter/Breeder: *Westerberger Fullblood, München, Germany*

Vater / Sire: WFB Mr Goku Star 10.204688	MFC Michiyoshi 522C FB21095	Michiyoshi FB9420
	Ishi DE 09 498 27327	Ms Itoshigefuji 2-9 FB13942
Mutter / Dam: WBF Ms Fujita DE 09 535 75414	MFC Michiyoshi 522C FB21095	Kinuyasudoï BYWFFY350
	Lore DE 09 485 40476	GWG 1004 DE 09 443 31628
		Michiyoshi FB9420
		Ms Itoshigefuji 2-9 FB13942
		Kinuyasudoï BYWFFY350
		GWG 1008 DE 09 453 31887

Ein 100 Punkte Zuchtbulle

A 100 points breeding bull for your herd



Goku Star, Vater / Sire

Kat. Nr.

13

Zuchtbulle

Breeding bull

LOM

DE 05 399 79344

Geboren/Born: March 6, 2020

Geschlecht/Sex: Männlich/Male

Farbe/Color: Schwarz/Black

EBV Ribeye Area: +5,2 cm²
 EBV Retail Bee Yield: +1,0%
 EBV Marble Score: +1,3
 EBV Marble Fineness: +0,27%
 SRI Index: +144\$
 Stand August 2021

Frei von folgenden Erbfehlern/
 Free of the following recessives:
 F11, B3, CHS, F13, CL16, IARS

Verkäufer/Consignor:
 Wagyu Münsterland, Münster
 Reinhard Holtmann
 Tel. + 49 (0) 179 – 6936370

Preis/Price



WM Mr Sanitozu - ET

100% Fullblood

Wer ist der meist beachtete amerikanische Topvererber? Es ist Sanjiro 3, der Vollbruder des großen World K's Sanjirou. Sanjiro 3 ist nämlich die Nr 1 für Marmorierung in der letzten amerikanischen Zuchtwertschätzung mit einem Wert von +1,01. Hier ein Zuchtbulle von Sanjiro 3 und mit einem sehr interessanten Pedigree auf der weiblichen Seite. Die Mutter ist eine Itozuzu Doi 282 Tochter von Ralph Valdez und davor Fukutsuru und Kitaguni JR.

Who is the most noticed top American sire? It is Sanjiro 3, the full brother of the great World K's Sanjirou. Sanjiro 3 is the No. 1 for marbling in the last American proof run with a value of +1.01. Here is a breeding bull by Sanjiro 3 and with a very interesting pedigree on the female side. The dam is an Itozuzu Doi 282 daughter of Ralph Valdez and before that Fukutsuru and Kitaguni JR.

Tajima	76%
Kedaka	10%
Shimane	11%
Okayama	3%
Sonstige	0%

Züchter/Breeder: Crescent Harbor Ranch, Washington State, USA

Vater / Sire: Sanjiro 3 FB2900	World K's Michifuku FB1615	Monjiro 11550 FB201
	World K's Suzutani FB1617	Michiko 655635 FB215
Mutter / Dam: CHR MS Itozuru 642B FB19058	Itozuru Doi 282T FB7738	Tanishige 1526 FB211
		Suzunami 472255 FB227
	CHR MS Kitaguni 400 FB9964	Itozuru Doi TF151 FB3685
		Szutaka 2 FB6032
		CHR Ms Kitaguni 07K FB5140
		CHR MS Fukutsuru 195R FB6023

Sanjiro 3 x Itozuru Doi TF151 mit hohen EBV Werten
A special pedigree for marbling and high EBV values

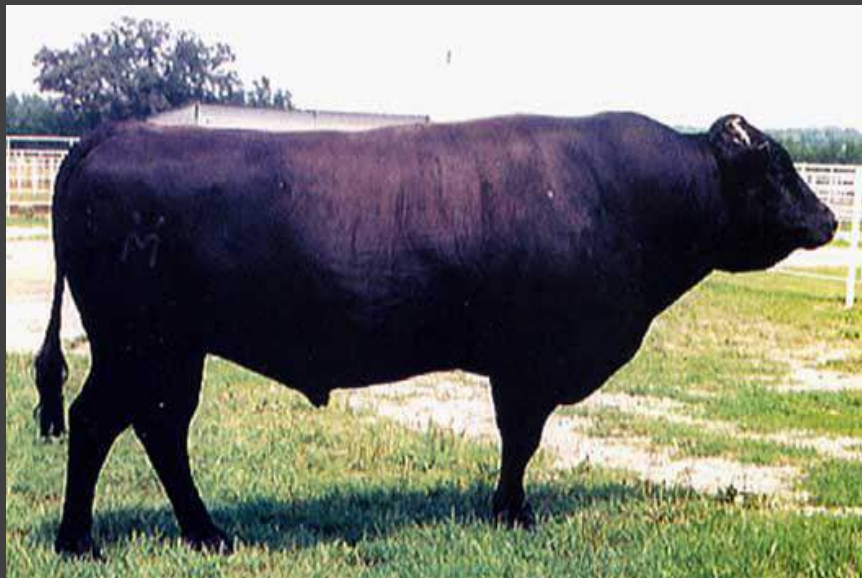

World K's Sanjirou,
 Vollbruder des Vaters / Full brother of Sanjiro 3

Kat. Nr.

E6

Vater/Sire:
Joker 387
10.204776

SCD/Tenderness Test: AA-10
Exon 5 Test: CC
Agrobiogen Fleischmarkerindex:
100 Pkt./points

Frei von folgenden Erbfehlern/
Free of the following recessives:
Band 3, F11, CHS, CL16, F13, IARS

Mutter/Dam:
Vintage
DE 09 548 26455

SCD Test: AV
Exon 5 Test: BB

Frei von folgenden Erbfehlern/
Free of the following recessives:
F11, Band 3, CHS, CL16

Verkäufer/Consignor:
Raimund Pröbstl, Peiting
Tel. + 49 (0) 162 - 7832736

Preis/Price



4 Embryonen Klasse 1

Joker 387 x Vintage

100% Fullblood

Sehr frühe Embryonen vom neuen Spitzenbullen Joker 387. Dieser ist perfekt getestet mit AA in SCD und CC in Exon 5. Außerdem 100 Punkte im Fleischmarkerindex. Die Mutter der Embryonen stammt vom großen Kenhanafuji und geht zurück auf die Zucht von Ralph Valdez, auf CHR Michifuku 433 und weiter zurück auf JVP Chisahime 662, die 1992 in Japan geboren ist.

Very early embryos from the new top bull Joker 387. This bull is perfectly tested with AA in SCD and CC in Exon 5. In addition, 100 points in the meat marker index. The dam of the embryos comes from the great Kenhanafuji and goes back to the breeding of Ralph Valdez, to CHR Michifuku 433 and further back to JVP Chisahime 662, who was born in 1992 in Japan.

Züchter/Breeder: Raimund Pröbstl, Peiting, Germany

Vater / Sire: Joker 387 10.204776	MFC Michiyoshi 522C FB21095	Michiyoshi FB9420
	Lore DE 09 485 40476	Ms Itoshigefuji 2-9 FB13942
Mutter / Dam: Vintage DE 09 548 26455		Kinuyasudoï BYWFFY350
	Kenhanafuji FB2461	Itohana FB504
Old Stone Vintage 007 FB25995	Hana Fuji FB563	
	Shigefuku FB6538	CHR Ms Michifuku 433 FB11310

Embryonen vom 100 Punkte Bullen Joker By the 100 points bull Joker



Joker 387, Vater der Embryonen / Sire of embryos

Mayura Paramount 203160

Spitzengenetik direkt aus Australien



Mayura D0482 x Itozuru Doi TF151 x Mayura Itoshigenami JNR

- Geboren im August 2018
- 65% Tajima, 10% Kedaka, 20% Shimane
- Getestet frei von allen Erbfehlern: Band3, F11, CHS, CL16, IARS
- Kombiniert perfekt gute tägliche Zunahme und hohe Marmorierung
- EBV Carcase Weight: +38 kg
- EBV Eye Muscle Area (Ribeye): +8,3 cm²
- EBV Marble Fineness (Marmorierung): +0,32%
- Positiv für Milchmenge

Konventionell, weiblich gesext 4M, männlich gesext 4M

Kat. Nr.

E7

Vater/Sire:

Mayura Patriot
ADBFP0871
10.203208

EBV Carcase Weight: +24 kg
EBV Ribeye Area: +8,3 cm²
EBV Marble Score: +2,1
EBV Marble Fineness: +0,26%
SRI Index: +262\$
Stand August 2021

F11 Carrier / Frei von folgenden
Erbfehlern/ *Free of the following*
recessives:

Band 3, CHS, F13, CL16, IARS

Mutter/Dam:

Mizukura 3
DE 03 615 88306

SCD Test: AA

Exon 5 Test: BB

Frei von folgenden Erbfehlern/
Free of the following recessives:

Band 3, F11, CHS, F13, CL16, IARS

**EBV Werte der Embryopaarung/
EBV values of the embryo mating:**

EBV Ribeye Areas: +6,1 cm²
EBV Retail Beef Yield: +1,0%
SRI Index: +208\$
Stand August 2021

Verkäufer/*Consignor:*

Wagyu DE, Altenberge
Hubertus Diers
Tel. + 49 (0) 173 - 542 9187

Preis/Price



3 Embryonen Klasse 1

Mayura Patriot x Mizukura 3

100% Fullblood

Hier sind sie, die allerersten Embryonen von Mayura Patriot in einer Auktion in Europa. Dieser Patriot hat einen Zuchtwert von +8,3 cm² im Merkmal Ribeye Area! Außerdem +2,1 für Marmorierung. Die Mutter der Embryonen Mizukura 3 ist eine Tochter von Sanjiro 3, dem Nr. 1 Marmorierungsvererber in den USA. Sanjiro 3 hat auch sehr hohe Werte in Australien. Hier kaufen Sie Embryonen mit ganz hoher Genomik. Und aus der Familie von Suzutani, der besten Zuchtkuh der Wagyu zucht überhaupt.

Here they are, Mayura Patriot's very first embryos to be auctioned in Europe. This Patriot has a breeding value of +8.0 cm² in the characteristic Ribeye Area! Also +2.1 for marbling. The dam of the embryos Mizukura 3 is a daughter of Sanjiro 3, the No. 1 marbling sire in the USA. Sanjiro 3 also has very high scores in Australia. Here you can buy embryos with very high genomics. And from the family of Suzutani, the best brood cow in the Wagyu breed.

Züchter/Breeder: Wagyu DE GmbH, Altenberge, Germany

Vater / Sire: Mayura Patriot ADBFP0871 10.203208	Mayura Itoshigenamit JNR ADBFA0139	Itoshigenami TF148 FB3682 Dai Ni Kinntou 1 ADBFX0001
	Mayura G023 ADBFG0023	Mayura Zulu ADBFZ0025 Hikohime GWWFD8390
Mutter / Dam: Mizukura 3 DE 03 615 88306	Sanjiro 3 FB2900	WKS Michifuku FB1615 WKS Suzutani FB1617
		WKS Takazakura FB2892 Kobe Mizutani 607E FB3214
	Mizukura FB12171	

Mayura Patriot x Sanjiro 3 x Suzutani Familie

What a pedigree



Mayura Patriot,
Vater der Embryonen / *Sire of embryos*

Kat. Nr.

E8

a/b

Vater/Sire: A

Mayura L10

10.203088

EBV Carcase Weight: +43 kg
 EBV Ribeye Area: +7,7 cm²
 EBV Marble Score: +2,6
 EBV Marble Fineness: +0,30%
 SRI Index: +326\$
 Stand: August 2021

CHS Carrier/ Frei von folgenden
 Erbfehlern/ *Free of the following*
recessives:

Band 3, F11, F13, CL16, IARS

Vater/Sire: B

Yasu Star PWAFP7298

10.202992

EBV Carcase Weight: +36 kg
 EBV Milch: +3 kg
 EBV Marble Score: +1,3
 SRI Index: +186\$
 Wagyu Breeder Index: +192\$
 Stand August 2021

Frei von folgenden Erbfehlern/
Free of the following recessives:

Band 3, F11, CHS, CL16, IARS

Mutter/Dam:

Nyoko

DE 03 615 75010

SCD Test: AA

Exon 5 Test: CC

Agrobiogen Fleischmarkerindex:
 92 Punkte

Frei von folgenden Erbfehlern/
Free of the following recessives:

Band 3, F11, CHS, CL16

Verkäufer/*Consignor:*

Markus Tönjes, Bösel

Tel. +49-(0) 175-1976196

Preis/Price



Embryonen Klasse 1

4#Mayura L10 / 3#Yasu Star x Nyoko

100% Fullblood

2 Embryonenpakete von besonderen Vätern. Als E8a 4 Mayura L10 Embryonen, und als E8b 3 Embryonen von Yasu Star, jeweils aus einer Mr Katana Tochter, die AA in SCD und CC in Exon 5 getestet ist. Davor die Kuh Nakagishiro 145, importiert aus den USA und nominiert als Wagyu Europa Champion.

2 embryo packages from special sires. As E8a 4 Mayura L10 embryos, and as E8b 3 embryos from Yasu Star, each from a Mr Katana daughter tested with AA in SCD and CC in Exon 5. Before that the cow Nakagishiro 145, imported from the USA and nominated as Wagyu Europe Champion.

Züchter/Breeder: Markus Tönjes, Bösel, Germany

A: Vater / Sire: Mayura L0010 ADBFL0010 10.203088	Mayura Itoshigenami Jr AU535340139	B: Vater / Sire: Yasu Star PWAFP7298 DE 09 536 97298 10.202092	CHR Yasufuku 246T FB7370 v. Yasufuku JR
	Mayura H0159 ADBFH0159		Zekaoru 2+K 62J FB12527 v. Hirashigetayasu 001
Mutter / Dam: Nyoko DE 063 615 75010	Mr Katana 10.204541		Sanjirou FB2501
	Ms Nakagishiro 145 DE 03 588 08145		Bay Takamichi Hana 79 FB10775
			BAR R Nakagishiro 56T FB7719
			ESF Sanji FB11272

Mayura L10 und Yasu Star Embryonen der Extraklasse



Mayura L0010,
 Vater von E8a / Sire of E8a

Kat. Nr.

14

15

14:

Ms Yakira-ET

LOM DE 03 628 08694

Geboren/Born: Aug 23, 2020

Geschlecht/Sex: Weiblich/Female

Farbe/Color: Schwarz/Black

SCD/Tenderness Test: AA-7

Exon 5 Test: BC

Frei von folgenden Erbfehlern/
Free of the following recessives:
F11, B3, CHS, F13, CL16, IARS

15:

Ms Yanika

LOM DE 03 628 08698

Geboren/Born: Sept 11, 2020

Geschlecht/Sex: Weiblich/Female

Farbe/Color: Schwarz/Black

SCD Test: AA

Exon 5 Test: BC

Frei von folgenden Erbfehlern/
Free of the following recessives:
F11, B3, CHS, F13, CL16, IARS

Verkäufer/Consignor:

Zachmann Harste GbR, Bovenden

Kontakt: Herr Zachmann

Tel. + 49 (0) 160 240 7566

Preis/Price



Ms Yakira-ET & Ms Yanika

100% Fullblood

Hier zwei feine Vollschwestern, und sie werden beide verkauft. Von Bay Ito Macho und damit zwei der ganz wenigen Macho-Töchter in der heutigen Auktion. Eine stammt aus ET und die andere ist das eigene Kalb der Yuriko 253. Auffällig die gute Balance in den Blutlinien. Das Pedigree geht zurück auf Crescent Harbor Ranch in Washington State. Yakira ist AA-7 in SCD/Tenderness und BC in Exon 5. Yanika auch AA und BC. Außerdem beide getestet frei von allen Erbfehlern inkl IARS.

Here we have fine 2 full sisters, and both heifers will sell. They belong to the few daughters of the great bull Bay Ito Macho in today's sale. One of them is from ET, the other one is the own calf of Yuriko 253. Good balance in the blood lines. The pedigree goes back to the breeding of Crescent Harbor Ranch in Washington State. Yakira is AA-7 in SCD/Tenderness and BC in Exon 5. Yanika is also AA and BC. Both are tested free of all recessives incl IARS.

Züchter/Breeder: Zachmann Harste GbR, Bovenden, Germany

Vater / Sire: Bay Ito Macho 177 FB22028	MFC Itomoritaka 0-41 FB12247	Itomoritaka 002 FB681
	Bay Fuji Miki 62 FB11734	CHR Ms Michifuku 209S FB6775
Mutter / Dam: Ms Yuriko 253 DE 03 593 01253		World K's Sanjirou FB2501
	CHR MS Kitiguni 121M FB5342	Misami FB7968
		World K's Michifuku FB1615
		World K's Suzutani FB1617
		World K's Takazakura FB2892
		CHR Ms Kitaguni 036H FB4246

Macho x WKS Sanjirou von Crescent Harbor

Ms Yakira,
Kat Nr 14 / Lot No 14



Ms Yuriko 253,
Mutter / Dam von 14 und 15



Mr Garant 204789

100% Fullblood

Er bietet eine neue Perspektive für die Red Wagyu-Zucht



- AA im SCD Test und BC im Exon 5
- Das sind Top Werte für rote Wagyus
- Frei von allen Erbfehlern: Band 3, F11, CHS, CL16, IARS
- Outcross ohne Rueshaw Blut
- Genjiro und Fukutsuru 068 im Pedigree, zwei der großen original japanischen Vererber

HOH Tamaushu 21X x ROA Red Galaxy x UKB Legend x Genjiro

Sperma ist ab sofort verfügbar. Die verhandene Spermamenge ist limitiert auf 300 Portionen.

STg Germany

Wagyu DE GmbH
Lütke Berg 2, 48341 Altenberge
info@wagyu.de, www.wagyu.de

WAGYU
DE



DIE EXPERTEN FÜR WAGYU-AUFZUCHT!

SPECIALS:

- ➔ Professionell organisierter Milchviehbetrieb
- ➔ 2 Herdenmanager, 1 Kälber- und Aufzuchtexpertin
- ➔ hochmoderne Stallanlage mit Tagesbettbereich und 80ha Weidefläche
- ➔ große Kapazität zur Embryo-Aufnahme
- ➔ hohe Trächtigkeitsquote
- ➔ Zuchtberatung und Embryotransfer-Service
- ➔ transparente Embryo-Nachverfolgung
- ➔ monatliche, transparente Rechnungsstellung

INTERESSE?

WIR FREUEN UNS AUF EUCH!

Möck Milch GbR
Bergstraße 11
91629 Weihenzell

Tel.: +49 (0)151.55887619
E-Mail: info@nbg-agrar.de

www.nuernberger.gmbh

Kat. Nr.

16

17

Red Wagyu

Der Käufer wählt zwischen/
The buyer can choose between

16:

FBW Lightening 804
DE 03 631 20804

Geboren/Born: June 6, 2020
Geschlecht/Sex: Weiblich/Female
Farbe/Color: Rot/Red

SCD Test: AA
Exon 5 Test: AC

Frei von folgenden Erbfehlern/
Free of the following recessives:
B3, F11, CHS, F13, CL16, IARS

17:

FBW Lightening 805
DE 03 631 20805

Geboren/Born: May 30, 2020
Geschlecht/Sex: Weiblich/Female
Farbe/Color: Rot/Red

SCD Test: AA
Exon 5 Test: CC

Frei von folgenden Erbfehlern/
Free of the following recessives:
B3, F11, CHS, F13, CL16, IARS

Verkäufer/Consignor:
Fullblood Wagyu GbR
Andre Seefried
Tel. + 49 (0) 172 – 9591625

Preis/Price

WAGYU
DE

1. Choice Red - ET

100% Fullblood

Hier haben Sie die Wahl zwischen zwei tollen roten Jungrindern. Der Vater Texas Lightening 101 ist ein sehr interessanter aktueller Vererber mit seinem berühmten Vater Red Emperor. Dessen Vater Big Al ist einer der zwei einzigen original Japan Exporte für rote Wagyu Bullen. Mit Dai 8 Marunami ist noch eine der besten roten weiblichen Japan Exporte im Pedigree enthalten. Auf der Mutterseite die bekannte Momo 389, eine Tochter von Umemaru 69Z. Beide Rinder wurden noch nicht gespült.

Here you have the choice between two great red heifers. The sire Texas Lightening 101 is a very interesting current sire with his famous sire Red Emperor. His sire Big Al is one of the only two original Japan exports for red Wagyu bulls. With Dai 8 Marunami one of the best red female Japan exports is included in the pedigree. On the maternal side the well-known Momo 389, a daughter of Umemaru 69Z. Both heifers have not been flushed yet.

Züchter/Breeder: Fullblood Wagyu GbR, Syke, Germany

Vater / Sire: Texas Lightening 101 FB18199	Red Emperor FB14999	Big AL 502 FB2998
	UKB Ms 826 Redstar C402 FB14904	Dai 8 Marunami FB2454
Mutter / Dam: WM Rouge DE 05 401 37356	IWG Rueshaw 74Z FB14720	Kalanga Red Star FB12904
		826 FB11690
	Momo 389 FB20378	Rueshaw FB101
		Gabni Rubi FB12161
		IWG Umemaru 69Z FB14715
		JC MS Hakari 84 FB15453

Text

Text



Texas Lightening, Vater / Sire

Kat. Nr.

E9

RED WAGYU

Vater/Sire:

Sumo Cattle Seisakushu C0221
SMOFC0221
10.201871

EBV Werte Seisakushu C0221:
EBV 600 Day Weight: +47 kg
EBV Carcase Weight: +36 kg
EBV Milch: +8 kg
Stand August 2021

Frei von folgenden Erbfehlern/
Free of the following recessives:
Band 3, F11, CHS, F13, CL16, IARS

Mutter/Dam:

Redstar 1
DE 01 139 40112

Frei von folgenden Erbfehlern/
Free of the following recessives:
Band 3, F11, CHS, CL16

Verkäufer/Consignor:

Dajana Georgius, Großbartloff
Tel. + 49 (0) 171-1967963

Preis/Price



4 Embryonen Klasse 1

Sumo Cattle Seisakushu 221 x Redstar 1

100% Fullblood

Rote Wagyu Embryonen von einem besonderen Vater. Von Sumo Cattle Seisakushu, von dem es gar kein Sperma mehr in Europa gibt. Dieser Seisakushu hat Zuchtwerte von +47 kg für 600-Tage Gewicht, +36 kg für Karkassengewicht und +8 kg für Milchmenge. Mütterlicherseits Rueshaw 74Z aus Idaho im Pedigree, außerdem noch Umemaru 69Z.

Red Wagyu embryos from a special sire. From Sumo Cattle Seisakushu, there is no longer any semen left in Europe. This Seisakushu has proofs of +47 kg for 600-day weight, +36 kg for carcass weight and +8 kg for milk yield. On the maternal side Rueshaw 74Z from Idaho in the pedigree, also Umemaru 69Z.

Züchter/Breeder: Dajana Georgius, Großbartloff, Germany

Vater / Sire: Sumo Cattle Seisakushu C0221 SMOFC0221 10.201871	Hikari JP251830 TWA Onesan TWAFS0344	Dai 10 Mitsumau 76 FB424
		Kazutomo JP92958
Mutter / Dam: WFB Redstar 1 DE 01 139 40112	IWG Rueshaw 74Z FB14720 Momo 389 DE 03 581 92389	Shigemaru FB2124
		Dai 8 Marunami FB2454
		Rueshaw FB101
		Gabni Rubi FB12161
		Umemaru 69Z FB14715
		Hakari 84 FB15453

Rote Embryonen der Extraklasse

Special Red Wagyu embryos



Sumo Cattle Seisakushu C0221,
Vater der Embryonen / Sire of embryos

Kat. Nr.

18

RED WAGYU

LOM

DE 01 139 40112

Geboren/Born: Sept 12, 2017

Geschlecht/Sex: Weiblich/Female

Farbe/Color: Rot/Red

Frei von folgenden Erbfehlern/
Free of the following recessives:
Band 3, F11, CHS, CL16

**Wird verkauft mit weiblichem
Kalb von Rueshaw 47 FB32640 bei
Fuß**

DE1604382051, geb. 4 June 2020

Selling with heifer calf by

Rueshaw 47

Born 4 June 2020

Frei von allen Erbfehlern/
Free of all recessives

Verkäufer/Consignor:

Dajana Georgius, Großbartloff

Tel. + 49 (0) 171-1967963

Preis/Price



WFB Redstar 1 – ET

100% Fullblood

Mit Kuhkalb bei Fuß / with heifer calf

Hier die Chance, gleich 2 rote mit einem Gebot zu kaufen. Zum einen Redstar 1, eine junge Kuh und Tochter des amerikanischen Red Wagyu Vererbers IWG Rueshaw 74Z aus Idaho. Sie wird angeboten mit ihrer Tochter vom letzten Jahr, geboren Juni 2020. Sie stammt vom Red Wagyu Europchampion Rueshaw 47. Wurde gezielt liniengezüchtet auf den Vererber Rueshaw FB101, davor Umemaru. Redstar 1 ist offen und wurde mit super Ergebnissen gespült.

Here is the chance to buy 2 red ones with one bid. One is Redstar 1, a young cow and daughter of the American Red Wagyu sire IWG Rueshaw 74Z from Idaho. She is offered with her daughter from last year, born June 2020. She is by the Red Wagyu European Champion Rueshaw 47. Was specifically line-bred for the sire Rueshaw FB101, before that Umemaru. Redstar 1 is open and has been flushed with great results.

Züchter/Breeder: Dajana Georgius, Großbartloff, Germany

Vater / Sire: IWG Rueshaw 74Z FB14720	Rueshaw FB101	Ruemei H39 FB1
	Gabni Rubi FB12161	Kikutama 14285 FB2
Mutter / Dam: Momo 389 FB20378	IWG Umemaru 69Z FB14715	Shigemaru FB2124
		Sumo Cattle Co Hinode C157
	JC Ms Hakari 84 FB15453	WSI Umemaru FB9979
		JVP 702 Homare-27 FB7331
		UKB Hakari's Legend FB11732
		UKB Ms J84-156E FB12434

Zwei rote Ladies im Paket
2 red beauties in one package



Mutter und Tochter - ein feines Paar

Kat. Nr.

19

RED WAGYU

LOM
DE 03 622 21728
Geboren/Born: March 15, 2020
Geschlecht/Sex: Weiblich/Female
Farbe/Color: Rot/Red

SCD Test: AA
Exon 5 Test: BC

Frei von folgenden Erbfehlern/
Free of the following recessives:
B3, F11, CHS, F13, CL16, IARS

Verkäufer/Consignor:
Fullblood Wagyu GbR
Kontakt: Andre Seefried
Tel. + 49 (0) 172 – 9591625

Preis/Price

WAGYU
DE

FBW Kanpai - ET

100% Fullblood

Hier haben wir eine der seltenen Töchter des amerikanischen Red Wagyu Vererbers Rapid Bay Kanpai in Europa. Dieser Kanpai hat ein sehr edles Pedigree für die roten Wagys, sein Vater ist TWA Kotsukari, und der wiederum ist ein Sohn der besten roten Stammkuh Akiko, die 1994 aus Japan in die USA exportiert wurde. Auf der Mutterseite die bekannte Momo 389, eine Tochter von Umemaru 69Z. FBW Kanpai wurde bislang noch nicht gespült.

Here we have one of the rare daughters of the American Red Wagyu sire Rapid Bay Kanpai in Europe. This Kanpai has a very noble pedigree for the red Wagys, his sire is TWA Kotsukari, and he in turn is a son of the best red foundation cow Akiko, which was exported from Japan to the USA in 1994. On the maternal side the well-known Momo 389, a daughter of Umemaru 69Z. The FBW Kanpai heifer has not been flushed yet.

Züchter/Breeder: Fullblood Wagyu GbR, Syke, Germany

Vater / Sire: Rapid Bay Kanpai FB20619	TWA Kotsukari TWAFS0348	Hikari 251630 FB2455
	IWG Ms Judo 73Z FB14719	Akiko FB2120
Mutter / Dam: WM Rouge DE 05 401 37356	IWG Rueshaw 74Z FB14720	Judo FB102
		Gabni Rubi FB12161
	Momo 389 FB20378	Rueshaw FB101
		Gabni Rubi FB12161
		IWG Umemaru 69Z FB14715
		JC MS Hakari 84 FB15453

Tochter von Rapid Bay Kanpai, AA und BC getestet
One of the few Rapid Bay Kanpai daughters

Umemaru 69Z,
Vater von Momo 389/
Sire of Momo 389



WM Rouge,
Mutter / Dam

Kat. Nr.

20

Rotfaktor / Red Carrier

LOM

DE 03 613 44978 *RF *RC

Geboren/Born: June 23, 2020

Geschlecht/Sex: Weiblich/Female

Farbe/Color: Schwarz/Black

SCD Test: AV-6

Exon 5 Test: AB

IARS Carrier/ Frei von folgenden
Erbfehlern/ Free of the following
recessives:

Band 3, F11, CL16, F13, CHS

Verkäufer/Consignor:

Dr. Christian Niewöhner, Melle

Tel. + 49 (0) 171 - 772 9687

Preis/Price



Hotaki 1 – ET Rotfaktor / RC

100% Fullblood

Dieses Rind ist sehr interessant sowohl für die Zucht der schwarzen als auch der roten Wagyu. Sie ist untersucht auf Rotfaktor und sicherer Träger. Und das mit der hochinteressanten Väterfolge Kikutsuru Doi x Yasutani x Shigeshigetani 5, einem der besten Marmorierungsvererber in den USA laut der dortigen Zuchtwertschätzung der Washington State University.

This heifer is very interesting for both black and red Wagyu breeding. She has been tested for red factor and safe carrier. And that with the extremely interesting sire stack Kikutsuru Doi x Yasutani x Shigeshigetani 5, one of the best marbling sires in the USA according to the breeding proof of the Washington State University there.

Züchter/Breeder: Dr. Christian Niewöhner, Melle, Germany

Vater / Sire: CHR Kikutsuru Doi 624A FB17077	Kikutsurudoi TF146 FB3615	Tanifuku Doi FB621
	CHR Ms Kitaguni 394 FB9958	Yasutsuru 509605 FB310
Mutter / Dam: Hotaru DE 03 604 56051		Yasutani TF1012 FB16583
	CHR Ms Fukutsuru 199R FB6027	
	Hakari 065 DE 03 587 14065	Kimitofuku TF813 FB10687
		TF 900 FB11741
		CHR Shigeshigetani 5 FB9861
		Hakari 84 FB15453

Ganz neues Blut für die Red Wagyu Zucht
Mit Kikutsuru Doi, Yasutani und Shigeshigetani 5



Kikutsuru Doi 624, Vater / Sire

Kat. Nr.

21

Red Wagyu

Zuchtbulle

Breeding bull

LOM

DE 05 412 10305

Geboren/Born: Oct 15, 2020

Geschlecht/Sex: Männlich/Male

Farbe/Color: Rot/Red

SCD Test: AA

Exon 5 Test: AB

Frei von folgenden Erbfehlern/
Free of the following recessives:

F11, Band 3, CHS, CL16, IARS

Verkäufer/Consignor:

Burkhard Brömmel, Raesfeld

Tel. + 49 (0) 157-8850 5924

Preis/Price



Red Urmel - ET

100% Fullblood

Hier der einzige rote Wagyu Zuchtbulle der heutigen Auktion. Vater ist Umemaru 69Z, der aus Idaho kommt und in Europa über Sperma nicht verfügbar war. Deshalb gibt es nur wenige Nachkommen in Europa und er repräsentiert seltenes Blut für die Red Wagyu Zucht. Getestet frei von Erbfehlern inkl des neuen Erbfehlers IARS.

Here the only red Wagyu breeding bull in today's auction. The sire is Umemaru 69Z, who is from Idaho and was not available through semen in Europe. Therefore there are only a few offspring in Europe and he represents rare blood for the Red Wagyu breed. Tested free of recessives incl the the new recessive IARS.

Züchter/Breeder: Sunshine Genetics, Whitewater, Wisconsin, USA

Vater / Sire: IWG Umemaru 69Z FB14715 10.202581	WSI Umemaru FB9979	Hikari FB2455
	JVP 702 Homare-27 FB7331	Kaedemaru FB9978
Mutter / Dam: MW Red Galaxy D76 FB26743	VBV ROA Red Galaxy FB12909	Judo FB102
	MW Ms Hikari 1 FB15455	JVP 27-Homare 128 FB2114
		Kalanga Red Star B12904
		UKB MS Shigemaru 803 FB12108
		UKB Hakari's Legend FB11732
		UKB MS J84 84/156E FB12434

Seltenes Blut von Umemaru 69Z

Rare blood for the Red Wagyu



Red Urmel, Kat Nr 21 / Lot No 21

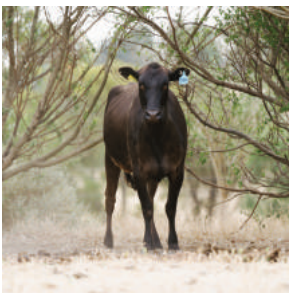

EIFEL WAGYU

NATÜRLICH & REGIONAL FÜR 100% GENUSS

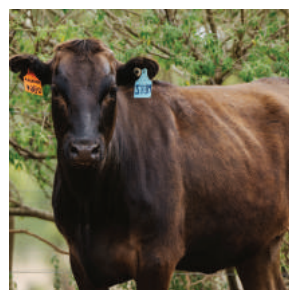
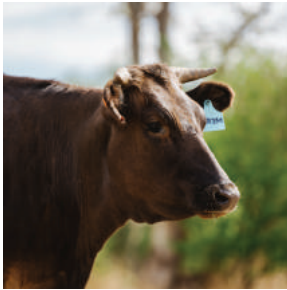

Kat. Nr.

22

LOM
DE 03 612 12200
Geboren/Born: October 2, 2018
Geschlecht/Sex: Weiblich/Female
Farbe/Color: Schwarz/Black

SCD/Tenderness Test: AA
Exon 5 Test: BB

Frei von folgenden Erbfehlern/
Free of the following recessives:
F11, B3, CHS, CL16, IARS

Verkäufer/Consignor:
KoMo Wagyu GbR, Bad Neuenahr
Kontakt: Jaqueline Mosen
Tel. +49-(0) 1520 - 3300 746

Preis/Price



Nakayuki

100% Fullblood

Bes./bred 11.4.2021 von Mayura Paramount-SEXED
Untersucht tragend / confirmed pregnant

Nakayuki ist eine Tochter des australischen Wagyubullen MOYHU F054. Seine Nachkommen überzeugen mit überdurchschnittlichen Tageszunahmen und er hat einen EBV Zuchtwert von +4 kg für Milchmenge. Bei Nakayukis Mutter, CN-Nina, handelt es sich um eine großrahmige Enkelin des berühmten Michifuku FB1615. Weiblich gesext tragend von Mayura Paramount.

Nakayuki is a daughter of the Australian Wagyu bull MOYHU F054. His progeny excels with above average daily gain and he has an EBV value of +4 kg for milk. Nakayuki's dam, CN-Nina, is a framy granddaughter of the famous Michifuku FB1615. Pregnant with female sexed semen of Mayura Paramount.

Züchter/Breeder: KoMo Wagyu GbR, Bad Neuenahr, Germany

Vater / Sire: Moyhu MOYFF0054 10.201868	TF Yukiharunami 4 FB2599	Yukiharuna FB588
	MOYHU MOYFB0430	Chiotake FB2427
Mutter / Dam: CN-Nina DE 05 388 33389	Itohira 10.204274	Shikikan FB15002
		Moyhu F Y135
	CN Nakina DE 05 802 85979	Itoyoshiha WESFX0110
		Hira Z0285 WESFZ0285
		World K's Michifuku FB1615
		YCB Ms Itoshigenami 2234 FB4898

Tolles Rind, tragend von Paramount-Gesext
Pregnant by Paramount-Sexed



Nakayuki, Kat Nr 22 / Lot No 22

Kat. Nr.

23

LOM

DE 05 409 00525

Geboren/Born: Feb 27, 2020

Geschlecht/Sex: Weiblich/Female

Farbe/Color: Schwarz/Black

SCD Test: AA

Exon 5 Test: BC

Frei von folgenden Erbfehlern/
Free of the following recessives:

Band 3, F11, CHS, F13, CL16

Verkäufer/Consignor:

Wagyu DE, Altenberge

Hubertus Diers

Tel. + 49 (0) 173 - 542 9187

Preis/Price



Tokyo - ET

100% Fullblood

CHR Michiyoshi II ist bekannt für Nachkommen mit gutem Typ, dabei sehr korrekt im Körperbau. Außerdem hat er sehr gute EBV Zuchtwerte in Australien für das wichtige Merkmal Ribeye Fläche +5,6 cm² und für Retail Beef Yield +1,2%. Tokyo hat mütterlicherseits Itoshigefuji, Fukutsuru 068, Hirashigetayasu und WKS Shigeshigetani im Pedigree. Feine Gelegenheit. Offen und noch nicht gespült.

CHR Michiyoshi II is known for offspring with good type and very correct frame. He also has very good EBV proofs in Australia for the important trait Ribeye area +5.4 cm² and for Retail Beef Yield +1.2%. Tokyo has Itoshigefuji, Fukutsuru 068, Hirashigetayasu and WKS Shigeshigetani in her pedigree on the maternal side. Fine opportunity. Open and not flushed yet.

Tajima	68%
Kedaka	19%
Shimane	9%
Okayama	4%
Sonstige	0%

Züchter/Breeder: Kotthoff GbR, Meschede, Germany

Vater / Sire: CHR Michiyoshi II FB25170	World K's Sanjirou FB2501	World K's Michifuku FB1615
	CHR Ms Fukutsuru 107L FB5861	World K's Suzutani FB1617
Mutter / Dam: Ida DE 05 398 03042		Itomaybi 10.204401
	Schere DE 09 473 02142	Itoshigefuji TF147 FB3681
CHR Ms Fukutsuru 193R FB6021		
Hirashigetayasu J2351 FB670		CHR Shigshigetani 388 FB9954

Von CHR Michiyoshi II, dem sehr populären Sohn
von World K's Sanjirou

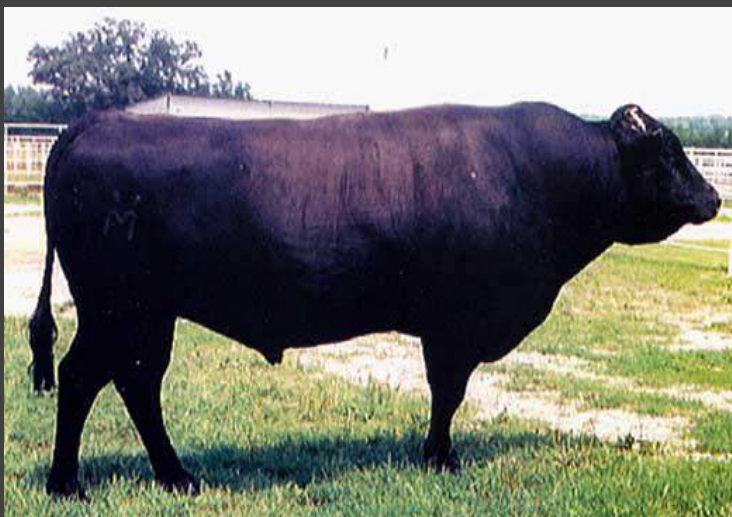

World K's Sanjirou FB2501,
Großvater / GSire

—all things—
WAGYU

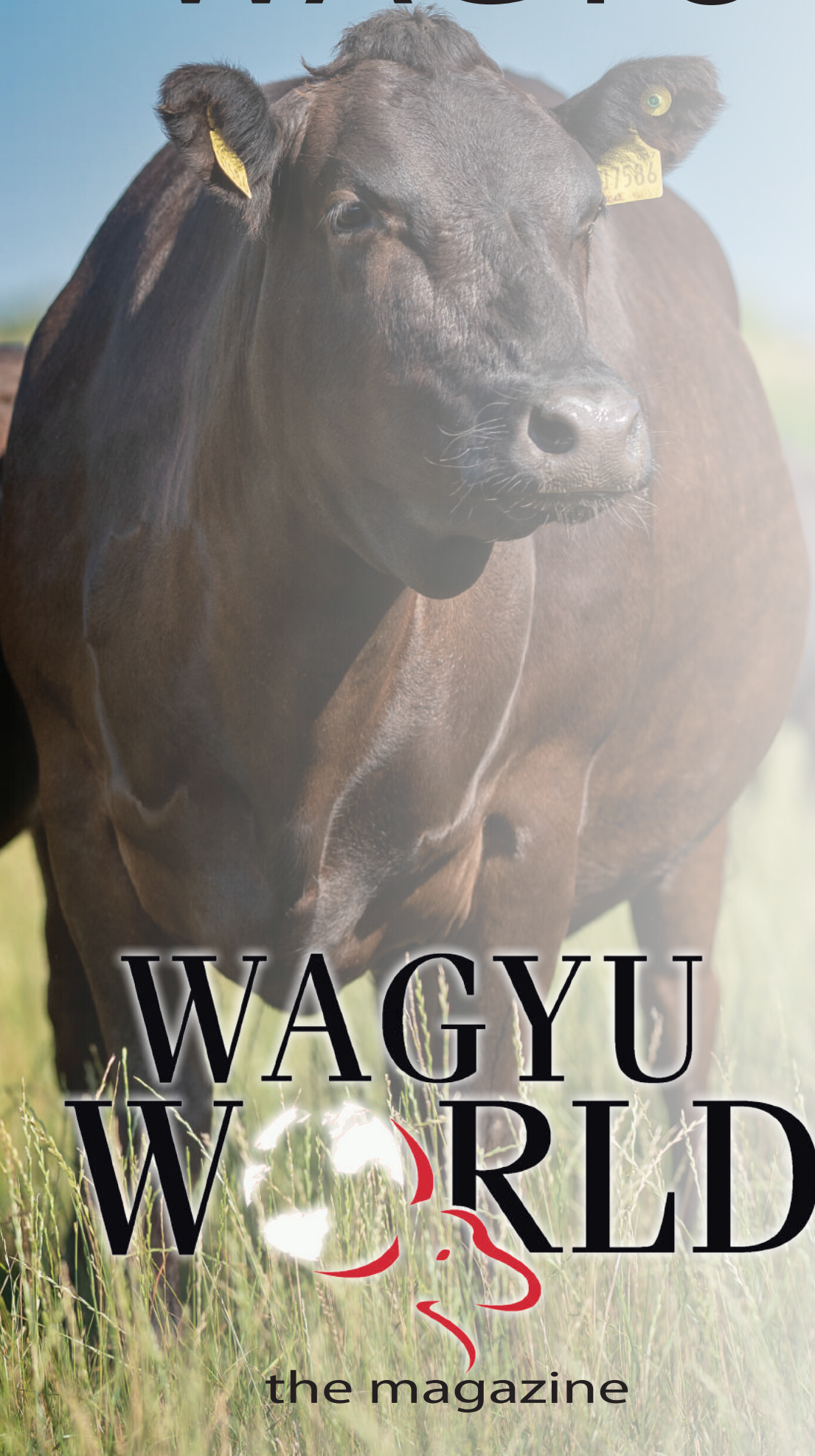

WAGYU
WORLD
the magazine

READ - SUBSCRIBE - CONNECT
www.buywagyu.net

Kat. Nr.

24

LOM

DE 09 560 15912

Geboren/Born: Dez 3, 2020

Geschlecht/Sex: Weiblich/Female

Farbe/Color: Schwarz/Black

SCD Test: AA

Exon 5 Test: BB

Agrobiogen Fleischmarkertest:

79 Pkt.

Frei von folgenden Erbfehlern/
Free of the following recessives:
Band 3, F11, CHS, CL16

Verkäufer/Consignor:
Armin Nürnberger, Weihenzell
Tel. + 49 (0) 171 - 8954456

Preis/Price



Hinata - ET

100% Fullblood

Aus der Zucht von Armin Nürnberger und aus der bekannten Zuchtkuh Italia stammt diese Longford Tochter. Die Familie geht weiter zurück auf die Crescent Harbor Herde von Ralph Valdez. Der Vater ist Longford E241, ein Sohn von TWA Ichiryuno. Longford ist frei von IARS, er hat einen SRI von 190\$ und hohe Werte für 600 Day Weight +53 kg und Carcase Weight +30 kg.

This Longford daughter comes from the herd of Armin Nürnberger and out of the well-known brood cow Italia. The family goes back to the Crescent Harbor herd of Ralph Valdez. The sire is Longford E241, a son of TWA Ichiryuno. Longford is free of IARS, he has an SRI of 190\$ and high EBV values for 600 Day Weight +53 kg and Carcase Weight +30 kg.

Tajima	63%
Kedaka	19%
Shimane	8%
Okayama	6%
Sonstige	4%

Züchter/Breeder: Armin Nürnberger, Weihenzell, Germany

Vater / Sire: Longford LFDFE0241 10.201993	Ichiryuno TWAFR0003	Takazakura FB2892
	Longford LFDFZ1065	Okahana FB2894
Mutter / Dam: Italia DE 09.48906205 FB32679		Kikuyasu 400 FB2100
	CHR Ms Itozuru 459 FB11526	Taisha LFDFO0691
Fukuyoshi 703223 FB302		
Itozuru Doi TF 151 FB3685		
	CHR Ms Sanjirou 186R FB6015	

Aus der exzellenten Zuchtkuh Italia
Longford from the brood cow Italia



Longford 241, Vater / Sire



WAGYU
AUETAL

Herzlich Willkommen auf der Wagyu Auetal Classic

IM NAMEN VON MICHAEL & KARL-HEINZ LOOSCHEN SOWIE DER GESAMTEN WAGYU AUETAL UND MARBLE BEEF MANUFAKTUR HEISSEN WIR EUCH HERZLICH WILLKOMMEN ZUR DIESJÄHRIGEN WAGYU AUETAL CLASSIC.

Know-How

DER LANDWIRTSCHAFTLICHE BETRIEB „LOOSCHEN“ AUS DEM OLDENBURGER MÜNSTERLAND VEREINT ÜBER MEHRERE GENERATIONEN MEHR ALS 300 JAHRE ERFAHRUNG IN DER RINDERZUCHT. MIT DER ABSICHT DIE RICHTIGEN WEICHEN FÜR DIE ZUKUNFT DES HOFES ZU STELLEN, HABEN WIR UNSEREN BETRIEB IM LETZTEN JAHRZEHNT AUF DIE ZUCHT VON WAGYUS ERFOLGREICH AUSGEBAUT. WAGYU AUETAL VEREINT RINDERZUCHT „MADE IN GERMANY“ MIT DER BESTEN UND EDELSTEN RINDERRASSE DER WELT.

Unsere Genetik

DAVID BLACKMORE IST DER ERSTE ZÜCHTER IN AUSTRALIEN, DER SICH AUF HALTUNG UND ZUCHT 100 PROZENT REINRASSIGER WAGYU-RINDER SPEZIALISIERT HAT. DAS FLEISCH DER AUSTRALISCHEN BLACKMORE WAGYURINDER IST GEPRÄGT VON AUSSERGEWÖHNLICH FEIN VERÄSTELTEM INTRAMUSKULÄREM FETT UND EINEM INTENSIVEN EIGENGESCHMACK.



Kat. Nr.

25

LOM
DE 03 617 84340
Geboren/Born: Aug 26, 2019
Geschlecht/Sex: Weiblich/Female
Farbe/Color: Schwarz/Black

SCD Test: AA
Exon 5 Test: BC

Frei von folgenden Erbfehlern/
Free of the following recessives:
B3, F11, CHS, CL16

Verkäufer/Consignor:
Wagyu Auetal, Garrel
Alexander Looschen
Tel. +49-(0) 4474 - 9418200

Preis/Price



Saeko - ET

100% Fullblood

Hat regelmäßige Brunst und ist spülbereit!

SAEKO stammt von den originalen Wagyu Ahnen des Kikutsurudoï TF146 ab, der bekannt für seine exzellente Marmorierung ist. Kikutsurudoï TF146 wird daher immer zur Erhöhung der Marmorierung empfohlen! Aus der mütterlichen Stammlinie ist Itozuru Doi vertreten, der als fabelhafter Bulle bekannt ist. Dieser steht für Wachstum den sich jeder für seine Herde erstrebt.

Has frequent heat and is ready to flush!

SAEKO descends from the original Wagyu ancestors of the Kikutsurudoï TF146, who is known for his excellent marbling. Kikutsurudoï TF146 is therefore always recommended to increase the marbling! Itozuru Doi, who is known as a fabulous bull, is represented from the maternal line. This bull stands for growth that everyone strives for for their herd.

Tajima	82%
Kedaka	4%
Shimane	7%
Okayama	2%
Sonstige	5%

Züchter/Breeder: Wagyu Auetal, Garrel, Germany

Vater / Sire: Blackmore Kizashi BYWFFJ0455 10.202858	Blackmore Kinusuru F255 BYWFF0255	Kikutsurudoï TF146 IMUFRTF146 Blackm. Kinu Y385 BYWFF0385
	Blackmore Kinu F303 BYWFF0303	Kitatsurukiku Doi IMJFQ3161 Blackm. Kinu A249 BYWFA0249
Mutter / Dam: Shizoko DE 03 594 55616	Blackmore Kinzuru BYWFE0006 10.202304	Itozurudoï TF151 FB3685 Kinu Y385 BYWFF0385
	Chiyoko DE 03 569 24787	DE 09 426 21632 (Michifuku FB1615 x Oku Haru FB10981)
		GWG1123 DE 09 453 27208

Tolles Rind, bereit für ET
Strong heifer, ready to flush



Saeko, Kat Nr 25 / Lot No 25



Kat. Nr.

26

LOM
DE 03 604 77017
Geboren/Born: January 3, 2018
Geschlecht/Sex: Weiblich/Female
Farbe/Color: Schwarz/Black

SCD Test: AA
Exon 5 Test: AC

Frei von folgenden Erbfehlern/
Free of the following recessives:
Band 3, F11, CHS, CL16

Verkäufer/Consignor:
Wagyu Auetal, Garrel
Alexander Looschen
Tel. +49-(0) 4474 - 9418200

Preis/Price



Sakiko - ET

Bes./Bred 9.6.2021 von Mr Nikuru DE0540742181
Untersucht tragend / checked pregnant

Sakikos Großvater ist Kinuyasudoï Y350. Er hat die Yasutanidoï-Blutlinie in sich. Diese Blutlinie ist dafür bekannt, dass sie das Gewicht, die Marmorierung und die tägliche Zunahme verbessert. SAKIKO hat einen weiteren interessanten Ahnen und zwar Itoshigefuji TF147. Er ist extrem groß und die Nachkommen von ihm sind gut ausbalanciert, haben eine überragende Tageszunahme, eine frühe Reife und eine ausgezeichnete Wachstumsrate.

Sakiko's grandsire is Kinuyasudoï Y350. He has the Yasutanidoï bloodline in him. This bloodline is known to improve weight, marbling, and daily gain. SAKIKO has another interesting ancestor, Itoshigefuji TF147. This thoroughbred Wagyu bull is extremely large and his offspring are gentle, well balanced, have outstanding daily weight gain, early maturity and excellent growth rate.

Züchter/Breeder: Wagyu Auetal, Garrel, Germany

Vater / Sire: GWG 1010 DE 09 456 01903	Blackmore Kinuyasudoï BYWfy0350 10.201402	Kikutsurudoï TF146 IMUFRTF146 Blackm. Kinu Y385 BYWfy0385
	Blackmore Chiyotake BYWFA0126	Kitatsurukiku Doi IMJFQ3161 Blackm. Kinu A249 BYWFA0249
Mutter / Dam: GWG 1302 DE 09 874 75443	Blackmore Aizatsuru Doi BYWfy0015 10.201356	Kikutsurudoï IMUFRTF146 Aizakura BYWFX0011
	GWG 1020 DE 09 456 02082	Blackm. Kikutsurudoï PRMFW0628
		Blackm. Chiyotake BYWFX0249

Tajima	78%
Kedaka	4%
Shimane	12%
Okayama	4%
Sonstige	2%

100% Fullblood

Tragend vom Itozuru Doi-Sohn Mr Nikuru
Confirmed pregnant by Mr Nikuru



Sakiko, Kat Nr 26 / Lot No 26

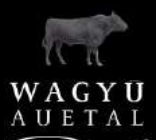

Kat. Nr.

27

LOM
DE 03 626 83384
Geboren/Born: Nov 8, 2019
Geschlecht/Sex: Weiblich/Female
Farbe/Color: Schwarz/Black

SCD Test: AA
Exon 5 Test: BB

Frei von folgenden Erbfehlern/
Free of the following recessives:
B3, F11, CHS, CL16

Verkäufer/Consignor:
Wagyu Auetal, Garrel
Alexander Looschen
Tel. +49-(0) 4474 - 9418200

Preis/Price



Zorina - ET

100% Fullblood

ZORINA's Vaterlinie ist auf TF146 Kikutsurudoi zurückzuführen. Dieser Bulle stammt aus einer Kombination von Tanifukudoï – dem Tajima-Vererber Nummer eins in Japan – und Kikutsuru, der berühmten „Hyogo-Kuh“, die dafür bekannt ist, dass sie den größten Einfluss auf die Steigerung der Größe und Schlachtkörperqualität in der Tajima-Blutlinie hatte.

ZORINA's father line can be traced back to TF146 Kikutsurudoï. This bull is the result of a combination of Tanifukudoï - the number one Tajima sire in Japan - and Kikutsuru, the famous "Hyogo cow" known for having had the greatest influence on increasing size and carcass quality in the Tajima bloodline.

Tajima	84%
Kedaka	4%
Shimane	8%
Okayama	3%
Sonstige	1%

Züchter/Breeder: Wagyu Auetal, Garrel, Germany

Vater / Sire: Blackmore Kizashi J455 BYWFJ0455 10.202858	Blackmore Kinusuru F255 BYWFF0255	Kikutsurudoï TF146 IMUFRTF146 Blackm. Kinu Y385 BYWFF0385
	Blackmore Kinu F303 BYWFF0303	Kitatsurukiku Doi IMJFQ3161 Blackm. Kinu A249 BYWFA0249
Mutter / Dam: Zutaka DE 03 594 55629	Blackmore Kinuyasudoï BYWFF0350 10.201402	Kitateruyasudoï 003 FB686 Kinu T077 BYWFT0077
	Itochiyo BYWFE0147	Itozuru Doi TF151 FB3685
		Itochiyo BYWFX0010

Blackmore Genetik aus Australien Blackmore genetics



Zorina, Kat Nr 27 / Lot No 27



Kat. Nr.

28

LOM

DE 03 621 46166

Geboren/Born: Nov 11, 2019

Geschlecht/Sex: Weiblich/Female

Farbe/Color: Schwarz/Black

SCD Test: AA

Exon 5 Test: BB

Frei von folgenden Erbfehlern/
Free of the following recessives:

B3, F11, CHS, CL16

Verkäufer/Consignor:

Wagyu Auetal, Garrel

Alexander Looschen

Tel. +49-(0) 4474 - 9418200

Preis/Price

WAGYU
DE



Mirai - ET

Hat eine regelmäßige Brunst und ist ET bereit für den neuen Besitzer!
Auf der mütterlichen Seite verspricht die Itozuru Doi TF151 Linie gute Schlachtgewichte und feinste Marmorierung. Auf der väterlichen Seite ist mit Yasufuku JR FB5061 ein wahrer Gewinner in der Kategorie führende Marmorierungsmerkmale vertreten. Laut der Rassenstatistik der Australian Wagyu Association haben 78% seiner Nachkommen eine Note 9+ für Marmorierung, basierend auf der australischen Skala. Sehr interessantes Blut!

*Has regular heat and is ready to flush for the new owner!
On the maternal side, the Itozuru Doi TF151 line promises good slaughter weights and the finest marbling. On the paternal side, Yasufuku JR FB5061 is a real winner in the leading marbling characteristics category. According to the Australian Wagyu Association's breed statistics, 78% of his offspring have a 9+ grade for marbling, based on the Australian scale. Very interesting blood!*

100% Fullblood

Tajima	68%
Kedaka	7%
Shimane	17%
Okayama	5%
Sonstige	3%

Züchter/Breeder: Wagyu Auetal, Garrel, Germany

Vater / Sire: Blackmore Yasuchiyo BYWFG0615 10.202859	Blackmore Yasuchiyo 10.202305	Yasufuku JR FB5061 Blackmore Itochiyo BYWFA0009
	Blackmore Chiyotake BYWFF0377	Itozuru Doi TF151 FB3685 Blackm. Chiyotake BYWFW0034
Mutter / Dam: Miyoko DE 03 594 55606	Blackmore Kinuyasudo BYWFF0350 10.201402	Kitateruyasudo 003 FB686 Kinu T077 BYWFT0077
	Itochiyo BYWFE0147	Itozuru Doi TF151 FB3685 Itochiyo BYWFX0010

Itozuru Doi TF151 und Yasufuku JR Blut Itozuru Doi and Yasufuku JR bloodline



Mirai, Kat Nr 28 / Lot No 28

WAGYU
AUETAL

Kat. Nr.

29

LOM
DE 03 626 83387
Geboren/Born: Nov 13, 2019
Geschlecht/Sex: Weiblich/Female
Farbe/Color: Schwarz/Black

SCD Test: AA
Exon 5 Test: CC

Frei von folgenden Erbfehlern/
Free of the following recessives:
B3, F11, CHS, CL16

Verkäufer/Consignor:
Wagyu Auetal, Garrel
Alexander Looschen
Tel. +49-(0) 4474 - 9418200

Preis/Price



Eyoko - ET

100% Fullblood

Ist sofort bereit für Embryo Transfer!
Die Vaterlinie von EYOKO stammt von dem berühmten Sohn Dai 2 Yasutsurudoi ab. Dai 2 Yasutsurudoi verfügt über eine besonders feine Fleischtextur, eine sehr gute Fleischfarbe und einen ausgezeichneten Fleischgeschmack! Die Mutter von EYOKO hat die Itozuru Doi TF151-Linie in sich. Sie bietet überragende strukturelle Korrektheit, Breite und Stärke, hohe Milchleistung und eine ausgezeichnete Fruchtbarkeit. Zuchtperspektive!

*Is immediately ready for Embryo Transfer!
The father line of EYOKO comes from the famous son Dai 2 Yasutsurudoi. Dai 2 Yasutsurudoi has a particularly fine meat texture, very good meat color and an excellent meat taste! The mother of EYOKO has the Itozuru Doi TF151 line in her. She offers outstanding structural correctness, width and strength, high milk yield and excellent fertility. Breeding perspective!*

Züchter/Breeder: Wagyu Auetal, Garrel, Germany

Tajima	84%
Kedaka	4%
Shimane	7%
Okayama	3%
Sonstige	2%

Vater / Sire: Blackmore Kinusurukiku 10.202302	Kitatsurukiku Doi IMJFQ3161	Dai 2 Yasutsuru 774 FB306 Kikutsuru 3 JP757532
	Blackmore Kinu BYWFF0385	Kitateruyasudo 003 FB686 Blackmore Kinu BYWFT0077
Mutter / Dam: Elsira DE 03 594 55639	Blackmore Kinzuru BYWFE0006 10.202304	Itozurudo 1 IMUFLTF151 FB3685 Blackmore Kinu BYWFF0385
	Fasuka DE 03 58 53622	DE 09 426 21632 (Michifuku FB1615 x Oku Haru FB10981)
		Ms Aizakura DE 09 453 31887

AA und CC getestet
Tested high in SCD and Exon 5



Eyoko, Kat Nr 29 / Lot No 29



Kat. Nr.

30

LOM
DE 03 630 66392
Geboren/Born: April 26, 2020
Geschlecht/Sex: Weiblich/Female
Farbe/Color: Schwarz/Black

SCD Test: AA
Exon 5 Test: AB

Frei von folgenden Erbfehlern/
Free of the following recessives:
B3, F11, CHS, CL16

Verkäufer/Consignor:
Wagyu Auetal, Garrel
Alexander Looschen
Tel. +49-(0) 4474 - 9418200

Preis/Price



Kiyoshi - ET

100% Fullblood

KIYOSHI hat als Urgroßvater TF146 Kikutsurudoj, dieser wird zur Erhöhung der Marmorierung in größeren Wagyu empfohlen. Auf der mütterlichen Seite ist TF151 Itozuru Doi vertreten. Er hat einen extrem großen Rahmen mit einem Gewicht von 2.420 lbs und trägt frühreife Merkmale, die großartige Vollblutmütter mit ausgezeichneter Milch hervorbringen. Bekannt als bester Marmorierungsbulle der Fujiyoshi-Blutlinien.

KIYOSHI has the great-grandfather TF146 Kikutsurudoj, this is recommended for increasing the marbling in larger Wagyu. TF151 Itozuru Doi is represented on the maternal side. He has an extremely large frame weighing 2,420 lbs and bears precocious traits that produce great thoroughbred mothers with excellent milk. Known as the best marbling bull of the Fujiyoshi bloodlines.

Tajima	84%
Kedaka	4%
Shimane	8%
Okayama	3%
Sonstige	1%

Züchter/Breeder: Wagyu Auetal, Garrel, Germany

Vater / Sire: Blackmore Kizashi BYWFFJ0455 10.202858	Blackmore Kinsuru BYWFF0255	Kikutsurudoj TF146 IMUFRTF146 Blackm. Kinu Y385 BYWFF0385
	Blackmore Kinu BYWFF0303	Kitatsurukiku Doi IMJFQ3161 Blackm. Kinu A249 BYWFA0249
Mutter / Dam: Keiko DE 03 594 55601	Blackmore Kinzuru BYWFE0006 10.202304	Itozurudoj IMUFLT151 FB3685 Blackmore Kinu BYWFF0385
	Blackmore Kikuhime BYWFD0117	Itoshigefuji TF147 FB3681 Blackm. Hikohime BYWFX0113

Tolles Rind, bald bereit für ET
Great heifer, soon ready for Embryo Transfer



Kiyoshi, Kat Nr 30 / Lot No 30



Angebot von Paketen durch Wagyu Auetal

Packages being offered by Wagyu Auetal

100% Fullblood

Wagyu Auetal bietet in dieser Auktion insgesamt 4 Pakete an, die insbesondere auch für Käufer interessant sein können, die in die Wagyuzucht einsteigen oder noch nicht so lange dabei sind. Die Abstammungen, Fotos etc der weiblichen Tiere und der Embryonen finden Sie auf den folgenden Seiten.

Wagyu Auetal is offering 4 packages in this sale which can be interesting for buyers who are relatively new in the Wagyu business. You find the pedigrees, photos etc of the females and of the embryos on the following pages.

Bei Paket 1 und 2 wird der Preis für das Paket ausgeschrieben / Bei Paket 3 und 4 der Preis pro Embryo

For package 1 and 2 auctioneered is the price for the package / For package 3 and 4 it is price per embryo

Paket 1 / Package 1

Tragendes Rind Kat Nr 31 / *Pregnant heifer Lot 31* Tamane DE0361784300
+ Ochse/Steer DE0361784334, geb. 24.07.2019, 100% Fullblood, Vater/Sire Blackmore H224, Mutter/Dam DE0359455618
+ Ochse/Steer DE0362146147, geb. 17.07.2019, 100% Fullblood, Vater/Sire Blackmore H224, Mutter/Dam DE0359455618
+ 3 Embryonen Klasse I Kat Nr E10

Paket 2 / Package 2

Tragendes Rind Kat Nr 32 / *Pregnant heifer Lot 32* Umika DE0362146112
+ Tragendes Rind Kat Nr 33 / *Pregnant heifer Lot 33* Zikona DE0362146120
+ Ochse/Steer DE0362683381, geb. 01.11.2019, 100% Fullblood, Vater/Sire Blackmore G615, Mutter/Dam DE0359455606
+ Ochse/Steer DE0362683392, geb. 02.12.2019, 100% Fullblood, Vater/Sire Blackmore H224, Mutter/Dam DE0359455623
+ 3 Embryonen Klasse I Kat Nr E10

Paket 3 / Package 3

10 Embryonen Klasse I Kat Nr E11 / *Lot No E11* Mr Nikuru x Dayame DE0360792428
+ 10 Embryonen Klasse I Kat Nr E11 / *Lot No E11* Mr Nikuru x Ms Pepper DE1604097728

Paket 4 / Package 4

20 Embryonen IVF Klasse I Kat Nr E12 / *Lot No E12* Blackmore Kizashi J455 x Jasuke DE0359455660
+ 10 Embryonen IVF Klasse I Kat Nr E12 / *Lot No E12* Blackmore Kizashi J455 x Tomoko DE0359455618



Ochse/Steer DE0361784334



Ochse/Steer DE0362146147



Ochse/Steer DE0362683381



Ochse/Steer DE0362683392



Kat. Nr.

31

**Gehört zu
Paket 1**

**Part of
package 1**

LOM
DE 03 617 84300
Geboren/Born: Jan 17, 2019
Geschlecht/Sex: Weiblich/Female
Farbe/Color: Schwarz/Black

SCD Test: AV
Exon 5 Test: BC

Frei von folgenden Erbfehlern/
Free of the following recessives:
B3, F11, CHS, CL16

Verkäufer/Consignor:
Wagyu Auetal, Garrel
Alexander Looschen
Tel. +49-(0) 4474 - 9418200

Preis/Price



Tamane - ET

Bes./Bred 19.05.2021 von Mr Nikuru DE0540742181
Untersucht tragend/pregnant

TAMANE stammt von dem bekannten Bullen Itozuru Doi TF151 ab. Über diesen exzellenten Bullen sind somit Marmorierung und Marmorierungsfeinheit gegeben. TAMANE hat eine weitere äußerst bekannte Blutlinie in sich und zwar die von Yasufuku JR. Dieser stammt von den drei besten Marmorierungsbullen in Japan ab. TAMANE's Blutlinie hat darüber hinaus einen großen Einfluss auf die Steigerung der Größe und Schlachtkörperqualität.

TAMANE is descended from the well-known bull Itozuru Doi TF151. Marbling and marbling fineness are thus given over this excellent bull. TAMANE has another very well-known bloodline, that of Yasufuku JR. This bull is descended from the three best marble bulls in Japan. Moreover TAMANE's bloodline has a major impact on increasing size and carcass quality.

Tajima	49%
Kedaka	5%
Shimane	32%
Okayama	11%
Sonstige	3%

Züchter/Breeder: Wagyu Auetal, Garrel, Germany

Vater / Sire: Chiko DE 03 594 55619	Blackmore Yasuchiyo 10.202305	Yasufuku JR FB5061 Blackmore Itochiyo BYWFA0009
	Blackmore Hikohime B274 BYWFB0274	Itozurudoi TF151 FB3685 Blackm. Hikohime Y258 BYWFY258
Mutter / Dam: Piyomi DE 03 594 55610	Blackmore Hikoshigefuku BYWFY0342 10.201331	Itoshigefuji TF147 FB3681 Blackm. Hikohime T39 BYWFT0039
	Blackmore Chiyonami BYWFE0174	Aizatzuru Doi BYWFY0398 Chiotake BYWFB0293

Itozuru Doi und Yasufuku JR im Pedigree Itozuru Doi TF151 and Yasufuku JR genetics



Tamane, Kat Nr 31 / Lot No 31



Kat. Nr.

32

**Gehört zu
Paket 2**

**Part of
package 2**

LOM
DE 03 621 46112
Geboren/Born: March 17, 2019
Geschlecht/Sex: Weiblich/Female
Farbe/Color: Schwarz/Black

SCD Test: AA
Exon 5 Test: BB

Frei von folgenden Erbfehlern/
Free of the following recessives:
B3, F11, CHS, CL16

Verkäufer/Consignor:
Wagyū Auetal, Garrel
Alexander Looschen
Tel. +49-(0) 4474 - 9418200

Preis/Price



Umika

Bes./bred 7.5.2021 von Mr Nikuru DE0540742181

Untersucht tragend/checked pregnant

UMIKA's Großvater Kikateruyasudo 003 wurde in Japan geboren. Seine Ahnen haben den Ursprung von einem der berühmtesten Bullen der Kikumidoi-Blutlinie, die in Japan immer noch sehr gefragt ist. Die Blutlinie vom Itozuru Doi ist hier auch vertreten. Dieser ist bekannt als bester Marmorierungsbulle der Fujiyoshi-Blutlinien. Die Schlachtkörper der Nachkommen von Itozuru Doi übersteigen alle Erwartungen!

UMIKA's grandfather Kikateruyasudo 003 was born in Japan. His ancestors have the origin of one of the most famous bulls of the Kikumidoi bloodline, which is still in high demand in Japan. The Itozuru Doi bloodline is also represented here. He is known as the best marbling bull of the Fujiyoshi bloodlines. The carcasses of the descendants of Itozuru Doi exceed all expectations!

100% Fullblood

Tajima	73%
Kedaka	4%
Shimane	16%
Okayama	5%
Sonstige	2%

Züchter/Breeder: Wagyu Auetal, Garrel, Germany

Vater / Sire: Akeno DE 03 594 55605	Blackmore Kinuyasudo BYWFY0350 10.201402	Kitateruyasudo 003 FB686 Blackm. Kinu T077 BYWFT0077
	Blackmore Chiyotake BYWFA0126	Itoshigefuji IMUFQTF147 Blackm. Chiyotake BYWFT0053
Mutter / Dam: Umeko DE 03 594 55621	Blackmore Aizatsuru Doi BYWFY0350 10.201401	JVP Fukutsuru 068 F2101 Aizakura TFWFU0100
	Dimiko DE 03 569 24788	DE 09 426 21632 (Michifuku FB1615 x Oku Haru FB10981)
		Ms Aizakura DE 09 453 31887

Tragend von Mr Nikuru!

Checked pregnant by Mr Nikuru!



Umika, Kat Nr 32 / Lot No 32



Kat. Nr.

33

**Gehört zu
Paket 2**

**Part of
package 2**

LOM

DE 03 621 46120

Geboren/Born: April 3, 2019

Geschlecht/Sex: Weiblich/Female

Farbe/Color: Schwarz/Black

SCD Test: AA

Exon 5 Test: BB

Frei von folgenden Erbfehlern/
Free of the following recessives:
B3, F11, CHS, CL16

Verkäufer/Consignor:

Wagyu Auetal, Garrel

Alexander Looschen

Tel. +49-(0) 4474 - 9418200

Preis/Price



Zikona - ET

Bes./bred 27.4.2021 von Mr Nikuru DE0540742181

Tragend/pregnant

ZIKONA verspricht erstklassige Fleischqualitäten und starke Schlachtkörper. Ihre Abstammung geht auf Itozuru Doi TF151 zurück. Itozuru Doi war und ist bekannt für starke Marmorierung und zudem gute Schlachtgewichte. Die mütterliche Seite hat Kikateruyasudoï 003 als Vorfahren, Kikateruyasudoï wurde mit einer von Yasutanidoï gezeugten Mutter gezogen. Diese Blutlinie ist bekannt, dass sie das Gewicht, die Marmorierung und die tägliche Zunahme verbessern!

ZIKONA promises first-class meat quality and strong carcasses. Their descent goes back to Itozuru Doi TF151. Itozuru Doi was and is known for strong marbling and good slaughter weights.

The maternal side has Kikateruyasudoï 003 as an ancestor, Kikateruyasudoï was raised with a mother conceived by Yasutanidoï. This bloodline is known to improve weight, marbling, and daily gain!

Züchter/Breeder: Wagyu Auetal, Garrel, Germany

Vater / Sire: Chiko DE 03 594 55619	Blackmore Yasuchiyo 10.202305	Yasufuku JR FB5061 Blackmore Itochiyo BYWFA0009
	Blackmore Hikohime B274 BYWFB0274	Itozurudoï TF151 FB3685 Blackm. Hikohime Y258 BYWFY258
Mutter / Dam: Zutaka DE 03 594 55629	Blackmore Kinuyasudoï BYWFY0350 10.201402	Kitateruyasudoï 003 FB686 Kinu T077 BYWFT0077
	Itochiyo BYWFE0147	Itozuru Doi TF151 FB3685
		Itochiyo BYWFX0010

Tajima	70%
Kedaka	7%
Shimane	16%
Okayama	5%
Sonstige	2%

100% Fullblood

Blackmore Genetik aus Australien

Blackmore genetics



Zikona, Kat Nr 33 / Lot No 33



Kat. Nr.

E10

Gehört zu Paket 1 und 2

Part of Package 1 and 2

Vater/Sire:

Kinusurukiku H224 10.202302

Frei von folgenden Erbfehlern/
Free of the following recessives:
Band 3, F11, CHS, CL16, IARS

Mutter/Dam:

**Tomoko
DE 03 594 55618**

Frei von folgenden Erbfehlern/
Free of the following recessives:
Band3, F11, CHS, CL16

Verkäufer/Consignor:

Wagyu Auetal, Garrel
Alexander Looschen
Tel. +49-(0) 4474 - 9418200

Preis/Price



2 x 3 Embryonen Klasse 1

Kinusurukiku H224 x Tomoko DE 03 594 55618

100% Fullblood

Mutter dieser Embryonen ist Tomoko. Ihr Pedigree ist auf Michifuku FB1615 zurückzuführen. Viele behaupten, dass Michifuku der wichtigste Bulle ist, der Japan je verlassen durfte. In USA war er bereits der #1 Marbling Bulle. Der Vater Blackmore Kinusurukiku H224 hat als Mutter Blackmore Kinu Y385. Sie ist die beste 100% Tajima-Kuh aus der Blackmore Zucht.

The dam of these embryos is Tomoko. Her pedigree goes back to World K's Michifuku FB1615. Many claim that Michifuku is the most important bull ever to leave Japan. In the US he was already the #1 marbling bull. The sire Blackmore Kinusurukiku H224 has Blackmore Kinu Y385 as his dam. She is the best 100% Tajima cow from the Blackmore breeding.

Züchter/Breeder: *Wagyu Auetal, Garrel, Germany*

Vater / Sire: Blackmore Kinusurukiku H224 BYWFH0224 10.202302	Kitatsurukiku Doi IMJFQ3161	Dai 2 Yasutsuru 774 FB306
	Blackmore Kinu BYWY0385	Kikutsuru 3 JP757532
Mutter / Dam: Tomoko DE 03 594 55618	Blackmore Aizatsuru Doi BYWY0389 10.201401	Kitateruyasudo 003 FB686
	Dimiko DE 03 569 24788	Blackmore Kinu BYWFT0077
		JVP Fukutsuru 068 F2101
		Aizakura TFWFU0100
		DE 09 426 21632 (Michifuku FB1615 x Oku Haru FB10981)
		Ms Aizakura DE 09 453 31887

Das beste von Blackmore Wagyu

The very best of Blackmore



Blackmore Kinusurukiku H224, Vater / Sire



Kat. Nr.

E11

=

Paket 3

Package 3

Vater/Sire:

Mr Nikuru

DE 04 507 42181

Frei von folgenden Erbfehlern/
Free of the following recessives:
Band 3, F11, CHS, CL16, IARS

Mutter/Dam A:

Dayame

DE 03 607 92428

Frei von folgenden Erbfehlern/
Free of the following recessives:
Band 3, F11, CHS, CL16

Mutter/Dam B:

MRB Ms Pepper-ET

DE 16 040 97728

Frei von folgenden Erbfehlern/
Free of the following recessives:
Band 3, F11, CHS, CL16

Verkäufer/Consignor:

Wagyu Auetal, Garrel

Alexander Looschen

Tel. +49-(0) 4474 - 9418200

Preis/Price



2 x 10 Embryonen Klasse 1

100% Fullblood

Mr Nikuru x DE0360792428/DE1604097728

Diese 2 x 10 Embryonen von Mr Nikuru werden als ein Paket verkauft. Mr Nikuru wurde von Ralph Valdez gezielt gezüchtet. Ralph hat gesagt, er wollte die Qualitäten von Itozuru Doi, Wuchs, Marmorierung, Muttereigenschaften, ganz sicher machen, deshalb kommt er zweimal in diesem Pedigree vor. Die Mütter sind als Nr B die Peppermill Grove Tochter Ms Pepper, mit guten australischen Werten ausgestattet, die bei der Wagyu Gala 2020 für 21000 EUR verkauft wurde. Und als Nr A die Kinzuru Tochter Dayame aus einer Itoshigefuji Mutter.

These 2 x 10 embryos by Mr Nikuru are being sold as one package. Mr Nikuru was bred by intention by Ralph Valdez. He wanted to strengthen the qualities of Itozuru Doi – growth, marbling, maternal traits – that is why he appears 2 times in Mr Nikuru's pedigree. Dam B of the embryos is Ms Pepper by Peppermill Grove who has good Australian EBV values and was sold for 21000 EUR in last year's Wagyu Gala, and Dam A is the Kinzuru daughter Dayame out of an Itoshigefuji dam.

Züchter/Breeder: Wagyu Auetal, Garrel, Germany

Vater / Sire: Mr Nikuru DE 05 407 42181	Itozuru Doi TF151 FB3685	Itokitatsuru FB578
	CHR MS Itozuru 642B FB19058	Yasuhime FB662
Mutter A / Dam A: Dayame DE 03 607 92428		Kinzuru 10.202304
	Mutter B / Dam B: MRB Ms Pepper DE 16 040 97728	Blackmore Kikuhime BYWFD0117
AT 538082528		Peppermill Grove L13 PMGFL00013 10.202515
		Itoshigefuji IMUFQTF147
		Hikohime BYWFX0113
		Itoshigenami ADBFA0139
		Peppermill Grove PMGFG0037
		Itoshigenami IMUPQTF148
		CHR Ms Itozurudoi 308 FB9787

Von Mr Nikuru, den Ralph Valdez gezielt gezüchtet hat
By Mr Nikuru who was bred by Ralph Valdez in WA State



Mr Nikuru,
Vater der Embryonen / Sire of embryos



Kat. Nr.

E12

=

Paket 4

Package 4

Vater/Sire:

Blackmore Kizashi J455

Frei von folgenden Erbfehlern/
Free of the following recessives:

Band 3, F11, CHS, CL16

Mutter/Dam A:

Tomoko DE 03 594 55618

Frei von folgenden Erbfehlern/
Free of the following recessives:

Band 3, F11, CHS, CL16

Mutter/Dam B:

Jasuke DE 03 594 55660

Frei von folgenden Erbfehlern/
Free of the following recessives:

Band 3, F11, CHS, CL16

Verkäufer/Consignor:

Wagyu Auetal, Garrel

Alexander Looschen

Tel. +49-(0) 4474 - 9418200

Preis/Price

WAGYU
DE

1 x 10 IVF Embryonen Klasse 1

Kizashi J455 x DE 03 594 55618

1 x 20 IVF Embryonen Klasse 1

Kizashi J455 x DE 03 594 55660

30 Embryonen werden in einem Paket angeboten. Vater ist jeweils Blackmore Kizashi J455. Kizashi ist ein Kinusuru F255 Sohn, und davor der originale Ahne Kikutsuru Doi TF146. Er ist für seine exzellente Marmorierung bekannt. Die Mütter der Embryonen sind Tomoko und Jasuke, beides Töchter von Aizatsuru Doi, der ein Sohn des berühmten Fukutsuru 068. Dieser war der zweitbeste Bulle für Marmorierung in der National Wagyu Sire Summary 2017.

30 embryos are being offered as one package. Sire of all embryos is Blackmore Kizashi J455. Kizashi is a Kinusuru F255 son, and next generation is the original ancestor Kikutsuru Doi TF146. He is known for his excellent marbling. The dams of the embryos are Tomoko and Jasuke, both daughters of Aizatsuru Doi who is a son of the famous Fukutsuru 068, 2nd best marbling bull in the US sire summary 2017.

Züchter/Breeder: Wagyu Auetal, Garrel, Germany

Vater / Sire: Blackmore Kizashi J455 10.202858	Blackmore Kinusuru F255 BYWFF0255	Kikutsurudoï TF146 IMUFRTF146
	Blackmore Kinu F303 BYWFF0303	Blackmore Kinu Y385 BYWFF0385
Mutter A / Dam A: Tomoko DE 03 594 55618	Blackmore Aizatsuru Doi BYWFF0398 10.201401	Kikutsurukiku Doi IMJFQ3161
	Dimiko DE 03 569 24788	Kinu A249 BYWFA0249
Mutter B / Dam B: Jasuke DE 03 594 55660	Blackmore Aizatsuru Doi BYWFF0398 10.201401	Fukutsuru 068 FB2101
	Eniko DE 03 569 24789	Aizakura TFWFU0100
		DE 09 426 21632
		GWG1008 DE09 453 31887
		Fukutsuru 068 FB2101
		Aizakura TFWFU0100
		DE 09 426 21632
		GWG1123 DE 09 453 27208

Embryonenpaket mit Blackmore Genetik aus Australien

Blackmore genetics from Australia



Blackmore Kizashi J455, Vater / Sire

WAGYU
AUETAL

Kat. Nr.

34/34a

LOM

DE 03 612 13040

Geboren/Born: January 2, 2019

Geschlecht/Sex: Weiblich/Female

Farbe/Color: Schwarz/Black

Nr 34a:

4 Embryonen Klasse I/ 4 embryos

Grade I von/ by Mayura L10

ADBFL0010

aus/ from Ms 040

EBV Werte Ms040

EBV Ribeye Area: +4,1 cm²

EBV Retail Beef Yield: +0,9

Stand August 2021

SCD/Tenderness Test: AA-7

Exon 5 Test: BC

Frei von folgenden Erbfehlern/
Free of the following recessives:

B3, F11, CHS, CL16

Verkäufer/Consignor:

Robert Meyer, Gronau-Epe

Tel. + 49 (0) 171-2773777

Preis/Price



Ms 040 - ET

100% Fullblood

Tragend von Mr Pepper 204734 von Ende Feb 2021/ *Confirmed pregnant by Mr Pepper*

Hier eine tragende Färse von CHR Michiyosh II, dem Vollbruder des originalen Michiyoshi. Hoher Tajima-Anteil steht für gute Marmorierung, ebenso die guten Fleischmarkerergebnisse mit AA-7 in SCD/Tenderness und BC in Exon 5. Tragend von Mr Pepper, dem erbfehlerfreien Peppermill Grove-Sohn. 4 Embryonen von Mayura L10 werden als Nr 34a angeboten.

Here an in-calf heifer of CHR Michiyosh II, the full brother of the original Michiyoshi. A high proportion of Tajima stands for good marbling, as do the meat marker results with AA-7 in SCD / Tenderness and BC in Exon 5. In calf to Mr Pepper, the Peppermill Grove son with no recessives. 4 Mayura L10 embryos of her will be offered as Lot 34a.

Züchter/Breeder: Robert Meyer, Gronau-Epe, Germany

Vater / Sire: CHR Michiyoshi II FB25170	World K's Sanjirou FB2501	World K's Michifuku FB1615
	CHR Ms Fukutsuru 107L FB5861	World K's Suzutani FB1617
Mutter / Dam: MS Nakagishiro 129D FB26469 DE 03 591 71129	BAR R Nakagishiro 56T FB7719	Fukutsuru 068 FB2101
	LMR Ms Michifuku 783T FB8585	CHR Ms Takazakura FB4835
		World K's Sanjirou FB2501
		World K's Nakagishi 5 FB2895
		World K's Michifuku FB1615
		BR Ms Fukutsuru 9671 FB4950

Tajima	77%
Kedaka	8%
Shimane	7%
Okayama	5%
Sonstige	3%

Tragend von Mr Pepper 204734, dem erbfehlerfreien Peppermill Grove Sohn



Ms 040, Kat Nr 34 / Lot No 34

Kat. Nr.

E13

Vater/Sire:
Mayura L10
10.203088

EBV Carcase Weight: +43 kg
EBV Ribeye Area: +7,7 cm²
EBV Marble Score: +2,6
EBV Marble Fineness: +0,30%
SRI Index: +326\$
Stand: August 2021

CHS Carrier
Frei von folgenden Erbfehlern/
Free of the following recessives:
Band 3, F11, F13, CL16, IARS

Mutter/Dam:
Katinka
DE 05 407 96753

SCD/Tenderness Test: AA-10
Exon 5 Test: BC

Frei von folgenden Erbfehlern/
Free of the following recessives:
B3, F11, CHS, CL16

Verkäufer/Consignor:
Hendrik Beuting, Vreden
Tel. +49-(0) 177 - 205 3404

Preis/Price



4 Embryonen Klasse 1 Mayura L10 x Katinka

100% Fullblood

Embryonen von Mayura L10! Sperma von ihm ist nicht mehr verfügbar. Die Mutter der Embryonen ist AA-10 in SCD/Tenderness und BC in Exon 5 getestet. Sie ist eine großrahmige Takamichi Doi-Tochter und geht über Itomoritaka, Kikuyasu 400 und Michifuku auf die Herde von Ralph Valdez zurück.

Mayura L10 embryos! His semen is no longer available. The dam of the embryos is tested AA-10 in SCD/Tenderness and BC in Exon 5. She is a big-framed Takamichi Doi daughter and goes back to the herd of Ralph Valdez via Itomoritaka, Kikuyasu 400 and Michifuku.

Züchter/Breeder: *Hendrik Beuting, Vreden, Germany*

Vater / Sire: Mayura L0010 ADBFL0010 10.203088	Mayura Itoshigenami Jr ADBFA0139	Itoshigenami TF148 FB3682
	Mayura H0159 ADBFH0159	Dai Kintou 1 ADBFX0001
Mutter / Dam: Katinka DE 05 407 96753	Mayura Zulu ADBFZ0025	Mayura Zulu ADBFZ0025
	Takamichi Doi FB7970 10.201359	Aizakura WGWFD8371
	Ms Kasai DE 05 394 47571	Takazakura FB2892
		Misako FB5768
		Itomoritaka FB14234
		Ms Kiku 278 FB20238

Vom heißen L10
Sired by the hot L10



Mayura L0010, Vater / Sire

Hast Du diese Optik satt?



Unterscheide Dich von der Masse und **drucke DEINE Etiketten selbst** in kleinen Auflagen!



- Unendliche Designvielfalt!
- Kein PC mehr benötigt!
- Variable Gewichte und Preise im farbigen Einzeldruck
- Einzelstücke oder größere Auflagen selbst produzieren
- Zutaten und Co. jederzeit selbst ändern



Hol dir DEINE Lösung:
kontakt@z1label.com
 Tel.: 0251 / 534 733 719
www.z1label.com



Kat. Nr.

E14

Vater/Sire:
Circle8Bulls Q122
10.203083

EBV Werte von Q122:
EBV 600 Day Weight: +30 kg
EBV Carcase Weight: +37 kg
EBV Marble Score: +2,3
EBV Marble Fineness: +0,46%
SRI Index: +331\$
Stand August 2021

Frei von folgenden Erbfehlern/
Free of the following recessives:
Band 3, F11, CHS, CL16, F13, IARS

Mutter/Dam:
Jo
DE 09 548 26537

Frei von folgenden Erbfehlern/
Free of the following recessives:
Band 3, F11, CHS, CL16

Verkäufer/Consignor:
Dr. Hans Werner Tessen, Goslar
Tel. +49-(0) 170 - 2380477

Preis/Price



5 Embryonen Klasse 1

Circle8Bulls Q122 x Jo

100% Fullblood

Der Vater dieser Embryonenpaarung ist Circle8Bulls Q122, ein absoluter Allrounder, Sohn des herausragenden Sumo Cattle Michifuku F154. Er hat einen SRI von 330\$ und gehört damit zu den absolut höchsten auf dem deutschen Markt verfügbaren Bullen. Q122 ist frei von allen Erbfehlern und ist ein Muss für alle Züchter, die die Genetik eines Top 1%-Bullen der australischen Herdbuchzucht in ihrem Bestand haben wollen. Die Mutter „Jo“ stammt aus der Zucht von Armin Nürnberger und hat Vorfahren wie Mr Katana, Kikuyasu 400 und Itozuru Doi TF151.

The sire of this embryo mating is Circle8Bulls Q122, an absolute Allrounder, son of the outstanding Sumo cattle Michifuku F154. He has an SRI of \$ 330, making him one of the absolute highest bulls available on the German market. Q122 is free of all genetic defects and is a must for all breeders who want to have the genetics of a top 1% bull of Australian herdbook in their stock. The dam "Jo" comes from the farm of Armin Nürnberger and has ancestors like Mr Katana, Kikuyasu 400 and Itozuru Doi TF151.

Züchter/Breeder: Dr. Hans Werner Tessen, Goslar, Germany

Vater / Sire: Circle8Bulls Q122 LTCFQ122 10.203083	Sumo Cattle Co Michifuku F154 SMOFF154	World K's Michifuku FB1615
	Trig Farm Aizakura C118 TWFC0118	Sumo Cattle Tani SMOFC0016
Mutter / Dam: Jo DE 09 548 26537	Vater / Sire: Mr Katana FB23367	Itoshigenami TF148 FB3682
	Mutter / Dam: DE 09 489 06148	Aizakura Geanca 7GHFY7303
		World K's Sanjirou FB2501
		Takamichi Hana 79 FB10775
		Kikuyasu 400 FB2100
		CHR Ms Itozuru 459 FB11526

Von Q122 mit +331 im SRI Index
By the great Q122 bull



Circle8Bulls Q122, Vater der Embryonen / *Sire of embryos*



WYDNFORD WAGYU

Elite Genetik. Züchten für die Top 1%.

Elite Genetics. Breeding the Top 1%.

2018 gegründet, hat Wyndford Wagyu die weltweit beste Elite Genetik genutzt, um einige der wertvollsten registrierten Fullblood Tiere zu züchten. Wir haben immer für die Top 1% gezüchtet und dabei eine große Bandbreite an Pedigrees und einen breit gefächerten genetischen Pool erhalten, und durch beides haben wir heute sehr spezielle Genetik im Angebot, sowohl lebende Tiere als auch Sperma und Embryonen.

Established in 2018, Wyndford Wagyu has utilised the world's most elite genetics to breed some of the finest registered Fullblood cattle in the World. Having bred for the top 1% of the breed whilst maintaining a broad range of pedigrees and diverse genetic pool, we have some very special genetics available via live cattle, semen and embryo sales.



For more information please contact Jess Edwards:

Email: jess@wyndfordwagyu.com

Tel: +44 (0)7710 308611

Kat. Nr.

35

LOM
 UK 317892 700043
 Geboren/Born: Jan 23, 2020
 Geschlecht/Sex: Weiblich/Female
 Farbe/Color: Schwarz/Black

SCD Test: AA

Frei von folgenden Erbfehlern/
 Free of the following recessives:
 Band 3, F11, CHS, CL16, IARS

WYNDFORD WAGYU
 Australian Wagyu Association
 Herd ID: WYN

Verkäufer/Consignor:
 Wyndford Wagyu Ltd
 Chadwell Court Farm
 Newport, Shropshire TF10 9BG
 United Kingdom
 Kontakt Jess Edwards
 Tel. + 44 7710 308611

Preis/Price

WAGYU
 DE

Wyndford KIKI-ET WYNFR89243

100% Fullblood

Kiki ist eine 18 Monate alte, sehr ausbalancierte Trent Bridge 0115 Färse mit starkem Typ. Sie ist noch nicht gespült worden und wird offen angeboten! Sie stammt aus einer Kikuyasu 400 Mutter und nächste Generation ist BAR R 12P. Sie hat einen SRI Index gut über dem Populationsdurchschnitt mit +\$173, und schön ausgeglichen in allen Merkmalen, tägliche Zunahme, Marmorierung, Milch. Sie führt über 75% Tajima Blut und ist AA im SCD Marker. Dies ist ein super Rind mit großer Erwartung, eine Ergänzung für jede Herde!

Kiki is an 18 month old, well-balanced Trent Bridge 0115 heifer with great type. She has not been flushed and sells open! She is from a Kikuyasu 400 dam and next generation is BAR R 12P, with an SRI index well above breed average at +\$173, and very well balanced in all traits – daily gain, marbling, milk. She is over 75% Tajima blood with SCD Marker AA. She is a super heifer with great promise, a welcome addition to any herd!

Tajima	76%
Kedaka	5%
Shimane	8%
Okayama	4%
Sonstige	7%

Züchter/Breeder: Wyndford Wagyu, Newport, Shropshire, United Kingdom

Vater / Sire: Trent Bridge TBRFF0115 10.202545	Itoshigenami TF148 FB3682	Shigenami FB219
	Bridge TBRFC0212	Fukuyuki JP1926782
Mutter / Dam: Ms Kiku 977 FB32678	Kikuyasu 400 FB2100	Kitateruyasudoï FB686
		Kinntou 05/2 KT4FA0189
	TBR Tomiko 7037T FB8668	Kikuyasu Doi 575 FB301
		Fukuyoshi 703223 FB302
		BAR R 12P FB5665
		BAR R Miss 24H FB4229

Tolles Rind mit +173\$ SRI Super heifer with +173\$ SRI

August 2021 Wagyu BREEDPLAN														
	Gestation Length (days)	Birth Wt (kg)	200 Day Wt (kg)	400 Day Wt (kg)	600 Day Wt (kg)	Mat Cow Wt (kg)	Milk (kg)	Scrotal Size (cm)	Carcase Wt (kg)	Eye Muscle Area (sq cm)	Rump Fat (mm)	Retail Beef Yield (%)	Marble Score	Marble Fineness (%)
EBV	-0.5	+0.5	+13	+20	+22	+20	+1	-0.8	+22	+2.2	-0.5	+0.3	+0.7	+0.14
Accuracy	57%	66%	67%	65%	66%	56%	58%	46%	59%	48%	51%	43%	55%	51%
Breed Avg. EBVs for 2019 Born Calves Click for Percentiles														
EBV	+0.0	+1.0	+9	+15	+18	+22	+1	-0.2	+15	+1.4	-0.1	+0.1	+0.8	+0.16

Traits Analysed: BWT,200WT,400WT(x2),FAT,EMA,IMF,Genomics

SELECTION INDEX VALUES		
Market Target	Index Value	Breed Average
Wagyu Breeder Index	+\$ 172	+\$ 140
Self Replacing Index	+\$ 173	+\$ 141
Fullblood Terminal Index	+\$ 134	+\$ 119
F1 Terminal Index	+\$ 123	+\$ 109



Wyndford KIKI, Kat Nr 35 / Lot No 35

Kat. Nr.

36

LOM
DE 03 610 78884
Geboren/Born: April 12, 2019
Geschlecht/Sex: Weiblich/Female
Farbe/Color: Schwarz/Black

SCD Test: AA
Exon 5 Test: BC

Frei von folgenden Erbfehlern/
Free of the following recessives:
F11, Band 3, CHS, CL16, IARS

Verkäufer/Consignor:
Weser Wagyu, Bremerhaven
Carina Bellmer-Czarnetzki
Tel. +49-(0) 173-6188602

Preis/Price



Mika – ET

**Besamt / Bred 1.6.2021 von
Lord of the Rings FB43003-SEXED**

Mika hat ein Pedigree mit hohem Tajima Anteil und mit vielen Größen der Wagyu-Zucht gespickt. Michifuku, LMR Yojimbo, Haruki 2, Yasufuku JR – alles Bullen, die für perfekte Schlachtkörperqualität stehen. Der Vater Darley Shigetani gehört in Australien mit einem ZW von +6,5 für die Eye Muscle Area zu den Top 1%. Gut getestet AA in SCD und BC in Exon 5, außerdem frei von allen Erbfehlern inkl IARS.

Mika has a pedigree with a high proportion of Tajima and many famous members of the Wagyu breed. Michifuku, LMR Yojimbo, Haruki 2, Yasufuku JR - all bulls that stand for perfect carcass quality. The sire Darley Shigetani is one of the top 1% in Australia with a proof of +6.5 for the Eye Muscle Area. Well tested AA in SCD and BC in Exon 5, also free from all recessives including IARS.

100% Fullblood

Tajima	81%
Kedaka	6%
Shimane	7%
Okayama	6%
Sonstige	0%

Züchter/Breeder: Weser Wagyu, Bremerhaven, Germany

Vater / Sire: Darley Shigetani DSAFJ1051 10.202524	World K's Michifuku FB1615	Monjiro FB201
	Suzuharu FB5769	Michiko FB215
Mutter / Dam: Miyako DE 04 160 86011	LMR Yojimbo FB6761 10.201282	World K's Haruki 2 FB1614
	Karina DE 0351668787	World K's Suzutani FB1617
		BAR R Fukutsuru 36H FB4235
		BR Ms Yasufuku 0609 FB5082
		Westh. Itoyoshiharu X0110
		Westholme Kita Z0305

Tolles Pedigree mit 81% Tajima
Great high Tajima pedigree



Mika,
Kat Nr 36 / Lot No 36



LMR Yojimbo FB6761,
Großvater / GSire

Kat. Nr.

37

LOM
DE 05 412 69298
Geboren/Born: May 28, 2020
Geschlecht/Sex: Weiblich/Female
Farbe/Color: Schwarz/Black

SCD/Tenderness Test: AA-9
Exon 5 Test: BC

Frei von folgenden Erbfehlern/
Free of the following recessives:
Band 3, F11, CHS, CL16, IARS

Verkäufer/Consignor:
Wagyu Münsterland
Reinhard Holtmann
Tel. + 49 (0) 179 – 6936370

Preis/Price



WM Kikutori - ET

100% Fullblood

CHR Kikutsuru Doi 624A wurde von Ralph Valdez in Washington State in den USA gezüchtet und er kombiniert in idealer Weise guten Typ seiner Nachkommen, Wachstum und hohe Marmorierung. Auch in der Milchmenge ist er gut mit +2 kg im Zuchtwert. Hier haben wir seine Tochter Kikutori, die ist perfekt getestet mit AA-9 in SCD/Tenderness und BC in Exon 5. IARS frei und bald bereit für ET.

CHR Kikutsuru Doi 624A was bred by Ralph Valdez in Washington State in the USA and he combines in an ideal way good type of his offspring, growth and high marbling. Furthermore he is good in amount of milk with +2 kg in his breeding value. Here we have his daughter Kikutori, she is tested AA-9 in SCD/Tenderness and BC in Exon 5. IARS free and soon ready for ET.

Tajima	69%
Kedaka	17%
Shimane	9%
Okayama	4%
Sonstige	1%

Züchter/Breeder: Wagyu Münsterland, Münster, Germany

Vater / Sire: CHR Kikutsuru Doi 624A FB17077	Kikutsurudo TF146 FB3615	Tanifuku Doi FB621
	CHR Ms Kitaguni 394 FB9958	Yasutsuru 509605 FB310
Mutter / Dam: WM Kikutana DE 05 401 15070	Mr Katana 10.204541	CHR Kitaguni 07K FB5140
	Ms Kiku 856 DE 05 375 12856	CHR Ms Fukutsuru 199R FB6027
		Sanjirou FB2501
		Takamichi Hana 79 FB10775
		Kikuyasu 400 FB2100
		CHR Ms Itozuru 459 FB11526

Komplett erbfehlerfreie Kikutsuru Doi Tochter By the great Kikutsuru Doi 624A bull



Kikutsuru Doi 624A, Vater / Sire

Kat. Nr.

38

Hornlos / Polled

LOM

DE 05 401 37440

Geboren/Born: Oct 3, 2018

Geschlecht/Sex: Weiblich/Female

Farbe/Color: Schwarz/Black

Purebred 99% Wagyu

SCD/Tenderness Test: AA-7

Exon 5 Test: BB

Frei von folgendern Erbfehlern/
Free of the following recessives:
B3, F11, CHS, CL16, IARS

**Wird verkauft mit Bullenkalb von
Mr Pepper 204734 AV-CC bei Fuß
DE0541430221, geb. 17.6.2021**

**Selling with bull calf by Mr Pepper
DE0541430221
Born June 17, 2021**

Verkäufer/Consignor:
Wagyu DE, Altenberge
Hubertus Diers
Tel. + 49 (0) 173 - 542 9187

Preis/Price



WDE Sakura P Purebred 99% Wagyu

Hornlos / Polled

Mit Bullenkalb bei Fuß / With bull calf

Diese junge Kuh könnte eine Stammkuh für die Wagyu Hornlos-Zucht in Europa werden. Sie hat mit Takamichi Doi und Fukutsuru 068 zwei der besten Marmorierungsbullen aller Zeiten im Pedigree, und sie ist als hornlose Wagyu mit AA-7 und BB getestet. Besser geht es nicht. Imposante Kuh, wie man auf dem Foto sieht.

This young cow could become a real foundation cow for the Wagyu Polled population in Europe. With Takamichi Doi and Fukutsuru 068 she has two of the best marbling bulls of all time in her pedigree, and she has been tested as a polled Wagyu with AA-7 and BB. It can't get any better. Very impressive cow as the photo reflects.

Züchter/Breeder: Wagyu DE GmbH, Altenberge, Germany

Vater / Sire: BAR Arimura 30B-PP 10.202165 PB17438	BAR R 52Y PB13914	BAR R Shigesigetani 30T
	BAR R 5U PB10038	BAR R 16T PB9208
Mutter / Dam: Sakura 513 FB17988 DE 03 573 18513	Takamichi Doi FB7970	BAR R 10S PB6719
	WWSG FB 511 FB13314	BAR R 13P PB5708
		World K's Takazakura FB2892
		Misako FB5768
		Fukutsuru 068 FB2101
		CHR Hirashige 055J FB4832

Sakura-P – eine neue Stammkuh für die Hornloszucht
A new polled foundation cow



WDE Sakura P mit Bullenkalb,
Kat Nr 38 / Lot No 38

WDE Sakura P

Kat. Nr.

E15

a/b

Hornlos / Polled

Vater/Sire:

Poll Perfection Q722 PP

SCD/Tenderness Test: AA-10

Perfection-PP:

EBV Ribeye Area: +2,9 cm²

EBV Retail Beef Yield: +0,4 %

EBV Marble Score: +0,9

SRI Index: +116\$

Stand August 2021

Frei von folgenden Erbfehlern /

Free of the following recessives:

Band 3, F11, CHS, F13, CL16, IARS

Mutter/Dam:

Hisa P

DE 13 061 06932

Frei von folgenden Erbfehlern /

Free of the following recessives:

Band 3, F11, CHS, CL16

Verkäufer/Consignor:

Mecklenburger Wagyu

Udo Feldmann, Klein Wokern

Tel. + 49 (0) 171 – 387 2472

Preis/Price



2 x 3 Embryonen Klasse 1

Hornlos / Polled

Perfection PP x Hisa - P

Hornlos x hornlos, die Chance auf homozygot hornlos. Der Vater Perfection-PP steht in Australien und ist der mit Abstand spannendste Hornlos Wagyubulle, den es weltweit gibt. Erbfehlerfrei, AA-10 und für Hornlos sehr gute EBV Werte. Die Mutter der Embryonen stammt vom Arimura-Sohn Kirususuko 2 PP. Davor Bay Ito Macho im Pedigree. Eine seltene Gelegenheit!

Polled x polled, the chance for homozygous polled. The sire Vater Perfection-PP is housed in Australia and is by far the most exciting polled Wagyu bull world-wide. Free of all recessives, AA-10 and very good EBV values for a polled. The dam of the embryos is sired by the Arimura son Kirususuko 2 PP. Behind her then Bay Ito Macho in the pedigree. A rare opportunity!

Züchter/Breeder: Mecklenburger Wagyu, Klein Wokern, Germany

Vater / Sire: Poll Wagyu Perfection-PP Q722 10.203089	Poll Wagyu Midnight PWYPM0775	Mayura Itoshigenami JNR ADBFA0139
	Poll Wagyu PB 52Y-1589 PWYMN125	Island Wagyu JKCPB2083
Mutter / Dam: Hisa P DE 13 061 06932	Kirususuko 2 PP 10.204623	BAR R 52Y FB13914
	Hitomi DE 13 056 04392	Island JKCPA1589
		Arimura 30B-PP 10.202165
		Kira WG010 DE 06 653 02733
		Bay Ito Macho FB22028
		VG Hanako DE 09 511 22027

Hornlos x hornlos

Von Perfection-PP AA-10



Perfection-PP, Vater der Embryonen / Sire of embryos

Kat. Nr.

E16

Hornlos / Polled

Vater/Sire:
Poll Prime-P
10.204696

SCD Test: AA
Exon 5 Test: BC

Frei von folgenden Erbfehlern/
Free of the following recessives:
Band 3, F11, CHS, CL16, F13, IARS

Mutter/Dam:
WM Yurisuko-P
DE 05 409 82930

SCD/Tenderness Test: AV-10
Exon 5 Test: BB

Frei von folgenden Erbfehlern/
Free of the following recessives:
Band3, F11, CHS, CL16

Verkäufer/Consignor:
Wagyu Münsterland
Reinhard Holtmann
Tel. + 49 (0) 179 – 6936370

Preis/Price



5 Embryonen Klasse 1

Poll Prime-P x Yurisoko-P

Poll Prime ist ein hornloser Arimura-Sohn, mit Michifuku und Fukutsuru 068, zwei Garanten für hohe Marmorierung auf der mütterlichen Seite seines Pedigrees. Er ist AA in SCD und BC in Exon 5, auch das spricht für Marmorierung. Die Mutter der Embryonen, Yurisoko-P, ist sogar maximal mit 10 in Tenderness getestet! Sehr interessante Embryonen mit der Chance auf reinerbig hornlos PP.

Poll Prime is a polled Arimura son, with Michifuku and Fukutsuru 068, two guarantees for high marbling, on the maternal side of his pedigree. He is tested AA in SCD and BC in Exon 5 which also is an indicator for marbling. The dam of the embryos, Yurisoko-P, has the maximal score of 10 in tenderness! Very interesting embryos with the chance for homozygous polled PP.

Züchter/Breeder: Wagyu Münsterland, Münster, Germany

Vater / Sire: WDE Poll Prime-P 10.204696	BAR Arimura 30B-PP 10.202165	BAR R 52Y PB13914
	Tokiko DE 03 591 11857	BAR R 5U PB10038
Mutter / Dam: WM Yurisoko-P DE 05 409 82930	Kirususuko PP 10.204623	CHR Michifuku 242S FB7330
		WWSG 511 FB13314
	Yuriko 476 DE 05 382 54476	Arimura 30B-PP 10.202165
		Kira WG010 DE 06 653 02733
		Takamichi Doi FB7970
		WWSG 511 FB13314

Hornlos x Hornlos, Chance auf PP
Polled x Polled



Poll Prime P, Vater der Embryonen/ Sire of embryos

Kat. Nr.

E17

a/b

Hornlos/Polled (17b)

Vater/Sire: A

Mayura L10
10.203088

EBV Carcase Weight: +43 kg
EBV Ribeye Area: +7,7 cm²
EBV Marble Score: +2,6
SRI Index: +326\$
Stand: August 2021

CHS Carrier

Frei von folgenden Erbfehlern/
Free of the following recessives:
Band 3, F11, F13, CL16, IARS

Vater/Sire: B

Poll Perfection PP Q722
10.203089

SCD/Tenderness Test: AA-10

EBV Ribeye Area: +2,9 cm²
EBV Retail Beef Yield: +0,4%
EBV Marble Score: +0,9
SRI Index: +116\$
Stand: August 2021

Frei von folgenden Erbfehlern/
Free of the following recessives:
Band 3, F11, CHS, F13, CL16, IARS

Mutter/Dam:

Katana Lotte
DE 05 409 00444

SCD/Tenderness Test: AA-10

Exon 5 Test: BC

Frei von folgenden Erbfehlern/
Free of the following recessives:
Band 3, F11, CHS, CL16, IARS

Verkäufer/Consignor:

Hendrik Beuting, Vreden
Tel. +49-(0) 177 - 205 3404

Preis/Price



2 x 4 Embryonen Klasse 1

A: Mayura L10 / B: Perfection-PP x Katana Lotte

A: 100% FB B: Hornlos

2 hochinteressante Pakete aus Katana Lotte AA-10 und BC. E17a sind Fullblood Embryonen von Mayura L10, dem vielleicht heißesten Bullen, den es im Moment gibt. E17b sind hornlose Embryonen von Poll Perfection-PP aus Australien. Alle Kälber aus diesen Embryonen werden übrigens hornlos geboren. Und die Paarung Perfection-PP x Katana Lotte ist sogar AA-10 x AA-10 Paarung!

2 very interesting packages from Katana Lotte AA-10 and BC. E17a are fullblood embryos from Mayura L10, perhaps the hottest bull there is at the moment. E17b are polled embryos from Poll Perfection-PP from Australia. By the way, all calves from these embryos are born polled, and the mating Perfection-PP x Katana Lotte is even AA-10 x AA-10 mating!

Züchter/Breeder: Hendrik Beuting, Vreden, Germany

A: Vater / Sire: Mayura L0010 ADBFL0010 10.203088	Mayura Itoshigenami Jr AU535340139	B: Vater / Sire: Perfection PP Q722 PWYPPQ722 10.203089	Midnight PWYPM0775
	Mayura H0159 ADBFH0159		Poll Wagyu PWYPMN125
Mutter / Dam: Katana Lotte DE 05 409 00444	Mr Katana 10.204541	Sanjirou FB2501	
	Ida DE 05 398 03042	Bay Takamichi Hana 79 FB10775	
		Itomaybi DE 09 452 68486	
		Schere DE 09 473 02142	

4 x Mayura L10

und 4 x Perfection-PP Embryonen aus AA-10



Mayura L0010,
Vater A / Sire A



Perfection-PP,
Vater B/ Sire B

Kat. Nr.

39

LOM

DE 01 236 56391

Geboren/Born: Apr 27, 2020

Geschlecht/Sex: Weiblich/Female

Farbe/Color: Schwarz/Black

SCD/Tenderness Test: AA-9

Exon 5 Test: BB

Frei von folgenden Erbfehlern/
Free of the following recessives:
Band 3, F11, CHS, CL16, IARS

Verkäufer/Consignor:

Elbmarsch Wagyu, Trennewurth

Carsten Driedger

Tel. + 49 (0) 151 – 587 03859

Preis/Price

WAGYU
DE

EMW Himawari

100% Fullblood

EMW Himawari ist ein toll entwickeltes Jungrind mit gutem Exterieur, sowie mit AA-9 und BB gut getestet und noch dazu komplett erbfehlerfrei. Der Großvater Hirashigetayasu verspricht Rahmen, Milchleistung sowie eine gute Marmorierung. Auf der Mutterseite findet sich neben Sanjirou auch Michifuku, die beide für gute Marmorierung stehen. Dieses Jungrind ist noch nicht gespült und bald bereit für ET und somit eine tolle züchterische Gelegenheit.

EMW Himawari is a well developed young heifer, tested AA-9 and BC and is completely free of all recessives. The grandsire Hirashigetayasu is a legend that inherits frame, growth, milk and marbling. From the dam side of the pedigree there is some marbling added through Sanjirou and Michifuku. This young heifer has not been flushed yet, but ready to flush soon. A special breeding opportunity!

Tajima	58%
Kedaka	19%
Shimane	9%
Okayama	11%
Sonstige	3%

Züchter/Breeder: Elbmarsch Wagyu, Trennewurth, Germany

Vater / Sire: Hitoshi DE 01 226 71589	Hirashigetayasu 001 FB670	Dai 20 Hirashige 287 FB330
	LMR Michifuku 783T FB8585	Dai 5 Yuruhime FB669
Mutter / Dam: Hoshi DE 03 598 56110	BAR R Nakagishiro 56T FB7719	World K's Michifuku FB1615
		MS Fukutsuru FB4950
	LMR Ms Hiroshi 1214Y FB13107	World K's Sanjirou FB2501
		World K's Nakagishi 5 FB2895
		LMR Hiroshi 766T FB7794
		LMR Michifuku 628S FB6639

Gut entwickeltes Jungrind – noch nicht gespült!

Well developed young heifer – not flushed yet



EMW Himawari,
Kat Nr 39 / Lot No 39



Hirashigetayasu 001,
Großvater / Gsire

Kat. Nr.

40

LOM
DE 09 560 15880
Geboren/Born: Nov 2, 2020
Geschlecht/Sex: Weiblich/Female
Farbe/Color: Schwarz/Black

SCD/Tenderness Test: AA
Exon 5 Test: BC
Agrobiogen Fleischmarkerindex:
85 Pkt.

Frei von folgenden Erbfehlern/
Free of the following recessives:
B3, F11, CHS, CL16

Verkäufer/Consignor:
Westerberger Fullblood, München
Kontakt: Franz Kirchner
Tel. + 49 (0) 172 - 8466775

Preis/Price



WBF Ms Kikuya - ET

100% Fullblood

WBF Ms Kikuya ist eine Tochter des Bullen Kikuyasu 240. Er war einer unserer Lieblingsbullen für lange Zeit. Leider ist jetzt kein Sperma mehr verfügbar. Er macht Nachkommen mit Wuchs und Typ sowie sehr gute Schlachtkörper, mit seinem tollen Pedigree Kikuyasu 400 x Yasufuku JR x Itozuru Doi. Mütterlicherseits hat Ms Kikuya einen weiteren Marmorierungsvererber im Pedigree, nämlich Michiyoshi 522. Sie ist AA in SCD und BC in Exon 5.

WBF Ms Kikuya is a daughter of the bull Kikuyasu 240. He was one of our favorite bulls for a long time. Unfortunately there is no more semen available now. He sired offspring with stature and type as well as very good carcasses, with his great pedigree Kikuyasu 400 x Yasufuku JR x Itozuru Doi. On the maternal side, Ms Kikuya has another marbling sire in her pedigree, namely Michiyoshi 522. She is AA in SCD and BC in Exon 5.

Tajima	67%
Kedaka	7%
Shimane	20%
Okayama	6%
Sonstige	1%

Züchter/Breeder: Westerberger Fullblood, München, Germany

Vater / Sire: Mr Kikuyasu 240 FB20231 10.204550	Kikuyasu 400 FB2100	Kikuyasu Doi FB301
	CHR Yasufuku 486 FB11965	Fukuyoshi FB302
Mutter / Dam: WFB Ms Sakura DE 09 885 46353	MFC Michiyoshi 522C FB21095	CHR Yasufuku 246T FB7370
		CHR Itozuru Doi 380 FB9787
	Ishi DE 09 498 27327	Michiyoshi FB9420
		Ms Itoshigefuji 2-9 FB13942
		Kinuyasudo BYWYFY350
		GWG 1004 DE 09 443 31628

Kikuyasu 240 Tochter mit hohen Fleischmarkern
85 points Meat Marker Index



WFB Ms Kikuya, Kat Nr 40 / Lot No 40

Kat. Nr.

T2

Vater/Sire:

Yasu Star 10.202992
PWAFP7298

EBV Carcase Weight: +36 kg
EBV Milch: +3 kg
EBV Marble Score: +1,3
SRI Index: +186\$
Wagyu Breeder Index: +192\$
Stand August 2021

Frei von folgenden Erbfehlern/
Free of the following recessives:
B3, F11, CHS, CL16, IARS

Mutter/Dam:

WFH Vintage 007
DE 09 543 39075

SCD Test: AA
Exon 5 Test: BC

Frei von folgenden Erbfehlern/
Free of the following recessives:
Band 3, F11, CHS, CL16

Die Kälber werden alle im
Dezember 2021 gebooren / Calves
will all be born in December 2021

Verkäufer/Consignor:

Armin Nürnberger, Weihenzell
Tel. + 49 (0) 171 - 8954456

Preis/Price



Aus 8 Trächtigkeiten /
From 8 pregnancies

100% Fullblood

1. Wahl Kuhkalb / 1. Choice Female

Der Käufer kann bis 60 Tage nach der Geburt des letzten Kalbes sein Kalb aussuchen. Der Vater dieser Anpaarung ist Yasu Star PWAFB7298, ein Sohn Yasufuku 246T, von dem man sehr gute Schlachtkörper sieht, und dann natürlich Yasufuku JR. Die Mutter ist von Sanjirou und ist AA und BC getestet. Freuen Sie sich auf ein tolles Kalb, bei der Auswahl aus 8 Trächtigkeiten!

The buyer can choose his calf up to 60 days after the birth of the last calf. The sire of this mating is Yasu Star PWAFB7298, a son of Yasufuku 246T who makes great carcasses, and then of course Yasufuku JR. The dam is by Sanjirou and is tested AA and BC. You will definitely get a great calf by selecting from 8 pregnancies!

Tajima	69%
Kedaka	18%
Shimane	9%
Okayama	1%
Sonstige	3%

Züchter/Breeder: Armin Nürnberger, Weihenzell, Germany

Vater / Sire: Yasu Star PWAFP7298 10.202992	CHR Yasufuku 246T FB7370	Yasufuku JR FB5061
	Zekaoru 2+K 62J FB12527	CHR Ms Kitateru 59J FB4830
Mutter / Dam: WFH Vintage 007 DE 09 543 38075	World K's Sanjirou FB2501	Hirashigetayasu Z278 FB8376
		2+K Kaoru 01 FB7197
	Old Stone Vintage 007 FB25995	World K's Michifuku FB1615
		World K's Suzutani FB1617
		Shigefuku J1822 FB6538
		CHR Ms Michifuku 433 FB11310

Eine spannende Auswahl
An exciting choice



Yasu Star, Vater / Sire

Kat. Nr.

41

LOM
DE 03 602 96154
Geboren/Born: May 2, 2018
Geschlecht/Sex: Weiblich/Female
Farbe/Color: Schwarz/Black

SCD Test: AA
Exon 5 Test: BC

Frei von folgenden Erbfehlern/
Free of the following recessives:
Band 3, F11, CHS, CL16

Verkäufer/Consignor:
Markus Tönjes, Bösel
Tel. +49-(0) 175 - 1976196

Preis/Price



Makiko - ET

Bes./bred March 2021 von Mr Fogo DE0361575055
Untersucht tragend/ pregnant

Tragende Doublesixty-Tochter mit hohem Tajima-Blutanteil, AA im SCD Test und BC in Exon 5. Die Mutter stammt von Fukutsuru 068, einem der größten Marmorierungs-Vererber aller Zeiten. Davor eine bewährte Kuhfamilie von Crescent Harbor Ranch mit Hirashigetayasu und Kikuhana als bewährte Bullen im Pedigree.

Here is a pregnant Doublesixty daughter with high Tajima blood percentage, AA in SCD Test and BC in Exon 5. The dam is sired by Fukutsuru 068, one of the greatest marbling sires of all times. Further back a proven cow family from Crescent Harbor Ranch with Hirashigetayasu and Kikuhana as proven bulls in the pedigree.

100% Fullblood

Tajima	80%
Kedaka	7%
Shimane	3%
Okayama	7%
Sonstige	3%

Züchter/Breeder: Holstein Wagyu, Negenharrie, Germany

Vater / Sire: Goorambat Doublesixty GRSFK0473 10.202327	Michitsuru WKSFU0006	World K's Michifuku FB1615
		Hisako 6504 WKSFS0004
Mutter / Dam: Miyuki DE 01 202 29666	Goorambat GRSFE0122	Moyhu Ichiryuno MOYFA0244
		Geanca F Y5004 7GHFY5004
	JVP Fukutsuru 068 FB2101	Dai 2 Yasutsuru 774 FB306
		Teruyasu FB307
	CHR Ms Hirashige 055J FB4832	Hirashigetayasu FB670
		CHR Kikuhanahime FB3311

Doublesixty x Fukutsuru 068 x Hirashigetayasu
A real great pedigree



Doublesixty K0473, Vater / Sire

Kat. Nr.

42

LOM

DE 05 399 79345

Geboren/Born: April 12, 2020

Geschlecht/Sex: Weiblich/Female

Farbe/Color: Schwarz/Black

SCD/Tenderness Test: AA-5

Exon 5 Test: BC

Frei von folgenden Erbfehlern/
Free of the following recessives:
Band 3, F11, CHS, F13, CL16

Verkäufer/Consignor:
Wagyu Münsterland
Reinhard Holtmann
Tel. + 49 (0) 179 – 6936370

Preis/Price



WM Maridoko

100% Fullblood

Dies ist das eigene Kalb der Yuriko 476, es ist mit ihr bei Fuß aufgewachsen. Yuriko 476 ist eine Vollschwester des Bullen Elvis, der Europa Champion Wagyu Bulle war. Davor Fukutsuru 068 und Hirashigetayasu 001 im Pedigree. Toll entwickeltes Jungrind, mit allen Linien der Wagyuzucht ausgewogen im Pedigree berücksichtigt.

This is the Yuriko 476's own calf, it grew up with her by foot. Yuriko 476 is a full sister of the bull Elvis, the European Champion Wagyu bull. Before that Fukutsuru 068 and Hirashigetayasu 001 in the pedigree. Well developed young heifer, balanced with all lines of Wagyu breeding in the pedigree.

Tajima	57%
Kedaka	24%
Shimane	8%
Okayama	10%
Sonstige	1%

Züchter/Breeder: Wagyu Münsterland, Münster, Germany

Vater / Sire: Madoko 751 FB27673	MFC Itomoritaka 0-41 FB12247	Itomoritaka J2703 FB681
	Bay Madoka 85 FB12429	CHR Ms Michifuku FB6775
Mutter / Dam: Yuriko 476 DE 05 382 54476	Takamichi Doi FB7970	Hirashigetayasu 001 FB670
	WWSG 511 FB13314	Misako FB5768
		World K's Takazakura FB2892
		Misako FB5768
		Fukutsuru 068 FB2101
		CHR Ms Hirashige FB4832

Eigenes Kalb der Yuriko 476
An own calf of Yuriko 476



WM Maridoko, Kat Nr 42 / Lot No 42



SAVE THE DATE

Die nächste Wagyuauktion von Wagyu DE

Samstag, 4. Dezember 2021:

Wagyu DE Online Sale Dezember 2021

Live aus dem Studio in Altenberge

Merken Sie sich den Termin vor / *Mark your calendar for this date*

Verfolgen Sie weitere Informationen zu Veranstaltungen auf www.wagyu.de.



Wagyu DE GmbH, Lütke Berg 2, 48341 Altenberge, Tel. 02505-939220, info@wagyu.de



Wagyu - Genetik
Wagyu - Fleisch
Ferienwohnungen



WAGYU-muensterland.de
Tel.: +49(0)2536/6710

"Das sind wir"



Kat. Nr.

E18

a/b

Vater/Sire:
Mayura L10
10.203088

EBV WERte Mayura L10:
EBV Carcase Weight: +43 kg
EBV Ribeye Area: +7,7 cm²
EBV Marble Score: +2,6
EBV Marble Fineness: +0,30%
SRI Index: +326\$
Stand: August 2021

CHS Carrier/ Frei von folgenden
Erbfehlern/ *Free of the following*
recessives:
Band 3, F11, F13, CL16, IARS

Mutter/Dam:
Misaki
DE 03 602 96153

SCD Test: AA
Exon 5 Test: AB

Frei von folgenden Erbfehlern/
Free of the following recessives:
Band 3, F11, CHS, CL16

Verkäufer/*Consignor:*
Markus Tönjes, Bösel
Tel. +49-(0) 175-1976196

Preis/Price



2 x 3 Embryonen Klasse 1

Mayura L10 x Misaki

100% Fullblood

Und hier nun die letzte heutige Chance auf Embryonen vom heiß begehrten Mayura L10. 2 Pakete à 3 Embryonen von ihm aus einer Doublesixty Tochter und davor Fukutsuru 068, Hirashigetayasu 001, TF Kikuhana und Itomichi FB500. Und aus der Zucht der Crescent Harbor Herde von Ralph Valdez in Whidbey Island in den USA. Lassen Sie sich diese Chance nicht entgehen.

And here is today's last chance for embryos from the much sought-after Mayura L10. 2 packages of 3 embryos from him from a Doublesixty daughter and before that Fukutsuru 068, Hirashigetayasu 001, TF Kikuhana and Itomichi FB500. And from the Crescent Harbor herd of Ralph Valdez in Whidbey Island in the USA.

Züchter/Breeder: *Markus Tönjes, Bösel, Germany*

Vater / Sire: Mayura L0010 ADBFL0010 10.203088	Mayura Itoshigenami Jr ADBFA0139	Itoshigenami TF148 FB3682 Dai Kintou 1 ADBFX0001
	Mayura H0159 ADBFA0159	Mayura Zulu ADBFZ0025 Aizakura WGWFD8371
Mutter / Dam: Misaki DE 03 602 96153	Doublesixty 10.202327	World K's Michifuku FB1615 World K's Hisako 6504 WKSFS0004
	HW Miyuki DE 01 202 29666	Fukutsuru 068 FB2101 CHR Ms Hirashige 055J FB4832

Mayura L10 x Doublesixty

Embryos sired by the great Mayura L10



Mayrua L10,
Vater / Sire

Kat. Nr.

43

LOM
DE 03 610 78881
Geboren/Born: March 13, 2019
Geschlecht/Sex: Weiblich/Female
Farbe/Color: Schwarz/Black

SCD Test: AA
Exon 5 Test: AC

Frei von folgenden Erbfehlern/
Free of the following recessives:
F11, Band 3, CHS, CL16, IARS

Verkäufer/Consignor:
Weser Wagyu, Bremerhaven
Carina Bellmer-Czarnetzki
Tel. +49-(0) 173-6188602

Preis/Price



Mimi - ET

Tragend von Hirashiget WG 045-GESEXT vom
27.4.2021 / *Confirmed pregnant by Hirashiget WG 045-
SEXED from April 27, 2021*

Mimi ist eine Tochter des World K's Bullen Michitsuru, sie ist untersucht tragend vom Hirashigetayasu Sohn Hirashiget WG045 Gesext. Der Vater ist extrem hoch im australischen Zuchtwert für Eye Muscle mit +9,4 cm², sowie in Marble Fineness mit +0,31%. Frei von allen Erbfehlern inkl IARS.

Mimi is a daughter of the World K's bull Michitsuru, she has been confirmed pregnant to the Hirashigetayasu son Hirashiget WG045. The sire is extremely high in the Australian proof for Eye Muscle with +9.4 cm², as well as in Marble Fineness with + 0.31%. Free of all genetic defects including IARS.

100% Fullblood

Tajima	78%
Kedaka	8%
Shimane	1%
Okayama	10%
Sonstige	3%

Züchter/Breeder: Weser Wagyu, Bremerhaven, Germany

Vater / Sire: World K's Michitsuru WKSFU0006 10.202313	World K's Michifuku FB1615	Monjiro 11550 FB201
	World K's Hisako 6504 WKSFS0004	Michiko 655 635 FB215
Mutter / Dam: Tayumi DE 03 592 69144	CHR Tayasu 533 FB13499	Yasufuku 165-9 JP1659
	Asuka DE 04 160 86013	Hikaru JP469857
		Hirashigetayasu 001 FB670
		Suzutaka 2 FB6032
		LMR Yojimbo FB6761
		Karina DE 0351668787

Untersucht tragend von Hirashiget WG 045
Confirmed pregnant



Mimi, Kat Nr 43 / Lot No 43

Kat. Nr.

44

LOM

DE 03 627 38051

Geboren/Born: August 4, 2020

Geschlecht/Sex: Weiblich/Female

Farbe/Color: Schwarz/Black

SCD Test: AA

Exon 5 Test: BC

Frei von folgenden Erbfehlern/
Free of the following recessives:
Band 3, F11, CHS, CL16, IARS

EBV Werte von Hirashigetana
HW006:
EBV Gestation Length: -0,6 Tage
EBV Ribeye Area: +4,8 cm²
EBV Retail Beef Yield: +1,4%
EBV Marble Fineness: +0,18%
Stand August 2021

Verkäufer/Consignor:

Dr. Hans Werner Tessen, Goslar

Tel. + 49 (0) 170-2380477

Preis/Price



Hirashigetana HW006

100% Fullblood

Dieses Rind hat ein feines Pedigree mit hohem Tajima Anteil von fast 80%. Die Kombination von Mr Katana und CHR Shigeshigetani 542 garantiert sehr gute Schlachtkörper. Das wird unterstrichen durch die Fleischmarkertests von Hirashigetana HW006, AA im SCD Test und BC im Exon 5 (bGH)Test. Auch ihre EBV Werte aus Australien sehen gut aus, besonders +4,7 cm² für Ribeye. Das Pedigree geht zurück auf Eva 577 und auf die Misako Familie.

This heifer has a fine pedigree with a high Tajima proportion of almost 80%. The cross of Mr Katana and CHR Shigeshigetani 542 guarantees very good carcasses. This is underlined by the meat marker tests of Hirashigetana HW006, AA in the SCD test and BC in the Exon 5 (bGH) test. Her EBV values from Australia also look good, especially +4.7 cm² for Ribeye. The pedigree goes back to Eva 577 and the Misako family.

Tajima	78%
Kedaka	14%
Shimane	3%
Okayama	5%
Sonstige	0%

Züchter/Breeder: Dr. Hans Werner Tessen, Goslar, Germany

Vater / Sire: Mr Katana FB23367	World K's Sanjirou FB2501	World K's Michifuku FB1615
	Bay Takamichi Hana 79 FB10775	World K's Suzutani FB1617
Mutter / Dam: WM Ms Gin DE 05 399 79316	CHR Shigeshigetani 542 FB14299	World K's Takazakura FB2892
		Misako FB5768 FB3681
	WWSG 577 Eva FB13316 DE 03 546 50577	World K's Shigeshigetani FB2907
		CHR Ms Michifuku 2 FB9852
		Hirashigetayasu J2351 FB670
		Misako FB5768

+4,8 cm² für Ribeye Area
From the great Eva cow

World K's Sanjirou,
Großvater / GSire

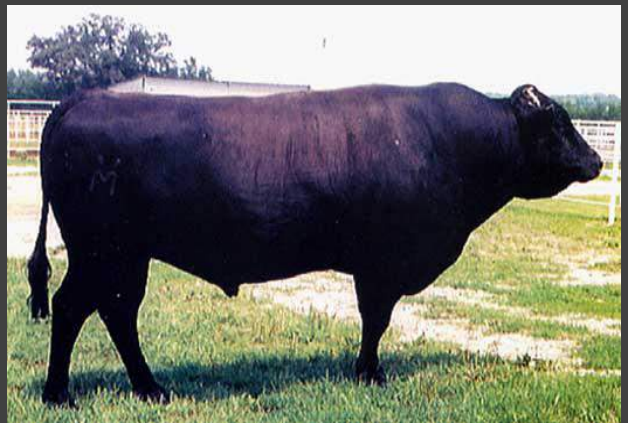

WWSG 577 Eva,
Großmutter / GDam

Kat. Nr.

45

LOM

DE 09 559 40408

Geboren/Born: January 1, 2021

Geschlecht/Sex: Weiblich/Female

Farbe/Color: Schwarz/Black

SCD/Tenderness Test: AA

Exon 5 Test: BB

Agrobiogen Fleischmarkerindex:

70 Pkt.

Frei von folgenden Erbfehlern/
Free of the following recessives:
F11, B3, CHS, CL16

Verkäufer/Consignor:
Westerberger Fullblood, München
Kontakt: Franz Kirchner
Tel. + 49 (0) 172 - 8466775

Preis/Price



WFB Ms Shitani

100% Fullblood

Hier eine junge Tochter vom CHR Shigeshigetani 542. Von diesem Bullen gibt es leider kaum noch Sperma, er ist mit der Zeit immer populärer geworden, wegen des guten Typs seiner Nachkommen und wegen der guten Schlachtkörper. WFB Shitani ist sehr gut in den Fleischmarkern, AA im SCD Test und BB im Exon 5 Test, außerdem 70 Punkte im Fleischmarkerindex.

Here is a young daughter from CHR Shigeshigetani 542. Unfortunately there is hardly any semen left from this bull, he has become more and more popular over time, because of the good type of his offspring and because of the good carcasses. WFB Shitani is very good in the meat markers, AA in the SCD test and BB in the Exon 5 test, as well as 70 points in the meat marker index.

Züchter/Breeder: Westerberger Fullblood, München, Germany

Vater / Sire: CHR Shigeshigetani 542 FB14299	World K's Shigeshigetani FB2907	World K's Haruki 2 FB1614
	CHR Michifuku 2 FB9852	World K's Suzutani FB1617
Mutter / Dam: Sonja DE 09 500 37779	Kinuyasudoï BYWFFY350	World K's Michifuku FB1615
		CHR Ms Fukutsuru 193R FB6021
	GWG 1004 DE 09 443 31628	Kitateruyasudoï FB686
		Blackm. Kinu BYWFT0077
		Aizatsurudoï BYWFFY0398
		Blackm. Chiyotake BYWFA0126

Shigeshigetani 542

Transmitter of great carcasses



Shigeshigetani 542, Vater / Sire



Ribeye eines Westerberger Shigeshigetani 542 Ochsens

Kat. Nr.

46

LOM

DE 05 414 30210

Geboren/Born: October 10, 2020

Geschlecht/Sex: Weiblich/Female

Farbe/Color: Schwarz/Black

SCD/Tenderness Test: AV-5

Exon 5 Test: CC

Frei von folgenden Erbfehlern/
Free of the following recessives:
Band 3, F11, CHS, CL16, IARS

Verkäufer/Consignor:
Wagyu Münsterland
Reinhard Holtmann
Tel. + 49 (0) 179 – 6936370

Preis/Price



WM Pepputana

100% Fullblood

Mr Pepper ist ein komplett erbfehlerfreier Sohn von Peppermill Grove. Wir sind begeistert von der Vitalität und Gesundheit seiner Nachkommen. Auf der Mutterseite drei richtig gute Bullen, und zwar Mr Katana, Kikuyasu 400 und Itozuru Doi TF151. WM Pepputana ist nicht aus ET, sondern das eigene Kalb der WM Kikutana. CC im Exon 5 Test!

Mr Pepper is a recessive free son of Peppermill Grove. We really like the vitality and health of his calves. On the maternal side of this heifer we find three really good bulls, these are Mr Katana, Kikuyasu 400 and Itozuru Doi. WM Pepputana does not come from an embryo transfer, she is the own calf of WM Kikutana. CC in Exon 5 test!

Tajima	75%
Kedaka	4%
Shimane	11%
Okayama	6%
Sonstige	4%

Züchter/Breeder: Wagyu Münsterland, Münster, Germany

Vater / Sire: Mr Pepper 10.204734	Grove Peppermill L13 10.202515	Itoshigenami ADBFA0139
	Zuru Yimbo DE 05.37876009	Peppermill PMGFG0037
Mutter / Dam: WM Kikutana DE 05 401 15070	Mr Katana 10.204541	Yokohama 10.204320
		Fukut Zuru DE 05 366 75931
	Ms Kiku 856 DE 06 375 12856	Sanjirou FB2501
		Bai Takamichi Hana FB10775
		Kikuyasu 400 FB2100
		CHR Ms Itzuru 459 FB11526

Von Mr Pepper und CC in Exon 5
Sired by Mr Pepper and CC in Exon 5



Peppermill Grove, Großvater / Grandsire

Kat. Nr.

47

LOM

DE 05 412 16563

Geboren/Born: August 12, 2020

Geschlecht/Sex: Weiblich/Female

Farbe/Color: Schwarz/Black

SCD/Tenderness Test: AA-5

Exon 5 Test: CC

EBV 600 Day Weight: +22 kg
 EBV Mature Cow Weight: +28 kg
 EBV Retail Beef Yield: +0,5%
 SRI Index: +144\$
 Wagyu Breeder Index: +148\$
 Stand August 2021

IARS Carrier / Frei von folgenden
 Erbfehlern/ Free of the following
 recessives:

Band 3, F11, CHS, CL16

Verkäufer/Consignor:

Karl-Heinz Eickhoff, Oelde

Tel. + 49 (0) 171 - 5886272

Preis/Price



Quality Wagyu Mioko-ET

100% Fullblood

Mioko ist eine Tochter des australischen Vererbers Prelude, der über 200\$ im SRI hat bei fast 1000 analysierten Schlachtkörpern. Sie ist im Exon 5 Test mit CC getestet, besser geht es nicht. Mütterlicherseits geht Mioko über Bay Madoka direkt auf die überragende Zuchtkuh Misako von Jim Hoskens in Wisconsin zurück. Diese Anpaarung steht für eine Verbesserung des Mature Cow Weight und für eine positive Milchmenge.

Mioko is a daughter of the Australian sire Prelude, who has over \$ 200 in the SRI on almost 1000 carcasses analyzed. She has been tested with CC in the Exon 5 test, it couldn't be better. On the maternal side, Mioko goes directly back to the outstanding brood cow Misako by Jim Hoskens in Wisconsin via Bay Madoka. This mating stands for an improvement in the mature cow weight and for a positive milk yield.

Tajima	55%
Kedaka	14%
Shimane	23%
Okayama	8%
Sonstige	0%

Züchter/Breeder: Karl-Heinz Eickhoff, Oelde, Germany

Vater / Sire: Macquarie Prelude M0495 BDWFM0495 10.202772	Macquarie Wagyu BDWFO408	Kitateruyasudoï FB686
	Macquarie Wagyu BDWFC1589	TWA F AU90693660561
Mutter / Dam: Madoka DE 05 394 47580	Bay Ito Macho 177 FB22028	World K'S Michifuku FB1615
	Bay Madoka 85 FB12429	Macquarie Wagyu BDWFX0358
		Itomoritaka 0-41 FB12247
		Bay Fuji Miki 62 FB11734
		Hirashigetayasu FB670
		Misako FB5768

Aus Madoka 85 und Misako in Wisconsin CC im Exon 5 Test



Bay Madoka 85, Großmutter / Gdam

Kat. Nr.

E19

4 Embryonen Klasse 1

Mischspülung / *Mixed flush*

100% Fullblood

Mr Marble / Sanjirou 541 x Naomi-ET

Vater/Sire:

A: Mr Marble 10.204692

SCD Test: AA

Frei von folgenden Erbfehlern/
Free of the following recessives:
F11, Band 3, CHS, CL16

B: CHR Sanjirou 541
FB14298 10.202146

EBV Ribeye Area: +8,1 cm²
EBV Retail Beef Yield: +2,1%
SRI Index: +171\$
Stand August 2021

Frei von folgenden Erbfehlern/
Free of the following recessives
F11, Band 3, CHS, CL16, IARS

Mutter/Dam:
Naomi DE 09 552 05551

Frei von folgenden Erbfehlern/
Free of the following recessives:
Band 3, F11, CHS, CL16

Verkäufer/*Consignor:*
Raimund Pröbstl, Peiting
Tel. + 49 (0) 162 - 7832736

Preis/Price



Hochinteressante Embryonen, 2 Bullen wurden eingesetzt. Zum einen Mr Marble, der Peppermill Grove x Haruki 2, und zum anderen Sanjirou 541, von dem es kein Sperma mehr gibt und der durch top Schlachtkörper wirklich auffällt. Er hat +8,1 für Ribeye Area. Die Mutter stammt von Doublesixty, dieser Bulle hat +4,5 für Ribeye Area bei fast 100 ausgewerteten Schlachtkörpern.

Very interesting embryos, 2 bulls were used. On the one hand Mr Marble, the Peppermill Grove x Haruki 2, and on the other hand Sanjirou 541, from which there is no more semen and which really stands out due to his top carcasses. He has +8,1 for Ribeye Area. The dam is by Doublesixty, this bull has +4.5 for Ribeye Area with almost 100 carcasses evaluated.

Züchter/Breeder: Raimund Pröbstl, Peiting, Germany

A: Vater / Sire: Mr Marble 10.204692	Peppermill Grove 10.202515	B: Vater / Sire: CHR Sanjirou 541 FB14298 10.202146	World K's Sanjirou FB2501
	Ms Haruki 6977 AT166977222		CHR Itoshigenami 7 FB9851
Mutter / Dam: Naomi DE 09 552 05551	Goorambat Doublesixty GRSFK0473 10.20232		World K's Michitsuru WKSFU0006
	Naomi DE 09 487 24142		Goorambat GRSFE0112
			Timmy 10.403851
			Naomi DE 09 468 67994

Von Mr Marble und vom seltenen Sanjirou 541 *Embryos by Mr Marble and by the rare Sanjirou 541*



Mr Marble,
Vater A / Sire A

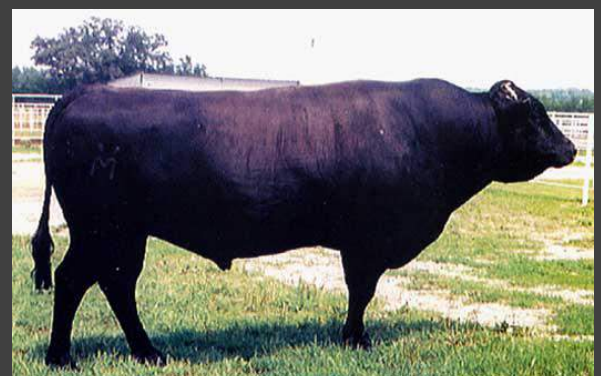

World K's Sanjirou,
Vater von Sanjirou 541 /
Sire of Sanjirou 541

Kat. Nr.

48

LOM

DE 05 411 71228

Geboren/Born: October 8, 2020

Geschlecht/Sex: Weiblich/Female

Farbe/Color: Schwarz/Black

SCD/Tenderness Test: AA-5

Exon 5 Test: AC

F11 und CHS Carrier

Frei von folgenden Erbfehlern/
Free of the following recessives:

Band 3, CL16, IARS

Verkäufer/Consignor:

Balsters Premium Wagyu, Selm

Kontakt: Patrick Balster

Tel. + 49 (0) 151-264 15164

Preis/Price



BPW Ms Hallah - ET

100% Fullblood

BPW Ms Hallah bereichert durch die seltene Väterfolge: Peppermill Grove/ Goorambat Terutani F146/ Nakagishiro 56T/ Fukutsuru sicherlich jeden Zuchtbestand, zumal ihre Mutter BPW Ms Himalaya mit 8/7/7 und ihre Großmutter BPW Ms Haruka sogar bestmöglich mit 8/8/8 bewertet und beide mit AA-8 getestet sind. Der Vollbruder zu BPW Ms Haruka ist der Zuchtbulle BPW Mr Isamu, der ebenfalls 8/8/8 bewertet wurde und für die Bundesschau gemeldet war. Seltene Gelegenheit, tolle Kuhfamilie!

BPW Ms Hallah certainly enriches every breeding program with this rare sire stack: Peppermill Grove / Goorambat Terutani F146 / Nakagishiro 56T / Fukutsuru, especially since her dam BPW Ms Himalaya with 8/7/7 and her granddam BPW Ms Haruka even the best possible with 8/8/8 rated and both tested with AA-8. The full brother of BPW Ms Haruka is the breeding bull BPW Mr Isamu, who was also rated 8/8/8 and was registered for the national show. Rare opportunity, great cow family!

Züchter/Breeder: Balsters Premium Wagyu, Selm, Germany

Tajima	66%
Kedaka	3%
Shimane	18%
Okayama	9%
Sonstige	4%

Vater / Sire: Peppermill Grove L13 10.202515 PMGFL00013	Mayura Itoshigenami Jnr. AU535340139	Itoshigenami FB3682 Kinntou 1 AU535570001
	Grove Peppermill AU070697440037	World K's Michifuku FB1615 Peppermill AU070697420023
Mutter / Dam: BPW Ms Himalaya DE 05 400 66704	Goorambat Terutani F146 GRSFF0146 10.202522	Terutani TF 40/1 FB3258 Gorambat GRSFC0021
	Ms Haruka DE 05 390 80551	Nakagishiro 56T FB7719 ESF Fukutsuru 121M FB6122

Peppermill Grove x Terutani F146 Tolle Kombination



Goorambat Terutani F146,
Großvater / Grandsire

Kat. Nr.

E20

Vater/Sire:
TF Kikuhana
FB2127

Frei von folgenden Erbfehlern/
Free of the following recessives
Band 3, F11, CHS, F13, CL16, IARS

Mutter/Dam:
Bay Lacrosse SA Susie 1G
FB57942

Frei von folgenden Erbfehlern/
Free of the following recessives:
Band 3, F11, CHS, CL16, IARS

Verkäufer/Consignor:
Tracy Uecker & Dr. Scott Armbrust,
Green Bay, Wisconsin, USA
Tel. + 1 920 639 0405

Preis/Price



4 Embryonen Klasse 1 TF Kikuhana x Lacrosse Susie 1G

100% Fullblood

Und jetzt geben wir noch mal richtig Gas. Embryonenpakete von TF Kikuhana, Yasufuku JR und Q122 zum Abschluss der Auktion. Hier sehr interessante Embryonen aus einer Macho Tochter aus der Misako Familie von Jim Hoskens in Wisconsin. Vater dieser Embryonen ist der von Takeda Farm aus Japan importierte Bulle TF Kikuhana, einer der ganz wenigen Vertreter der Shimane-Blutlinie. Embryonen sind bereits importiert und lagern in Deutschland.

And now we increase speed once more. Embryo packages by TF Kikuhana, Yasufuku JR and Q122 at the end of this sale. Here very interesting embryos from a Macho daughter from the Misako family of Jim Hoskens in Wisconsin. The sire of these embryos is the bull TF Kikuhana, imported from Japan by Takeda Farm, one of the very few representatives of the Shimane bloodline. Embryos have already been imported and are stored in Germany.

Züchter/Breeder: Tracy Uecker / Dr. Scott Armbrust, Green Bay, Wisconsin, USA

Vater / Sire: TF Kikuhana FB2127	Itohana FB504	Dai 7 Itozakura FB226
	Nayori 1 FB523	Yoshifukuhana FB561
Mutter / Dam: Bay Lacrosse SA Susie 1G FB57942		Bay Ito Macho 177 FB22028
	Bay 1-2 Miyako 210 FB24643	Nayori FB522
		MFC Itomoritaka 0-41 FB12247
	Misami FB7968	TF Itomichi 1/2 FB2126

Takeda Farm Kikuhana
Imported direct from Japan



TF Kikuhana 037 FB2127,
Vater der Embryonen/ *Sire of embryos*

Kat. Nr.

E21

Vater/Sire:

Circle8Bulls Q122

LTCFQ122

10.203083

EBV Werte von Circle8Bulls Q122:

EBV Carcase Weight: +37 kg

EBV Ribeye Area: +3,4 cm²

EBV Marble Score: +2,3

EBV Marble Fineness: +0,46%

SRI Index: +331\$

Stand August 2021

Frei von folgenden Erbfehlern/
Free of the following recessives:

Band 3, F11, CHS, F13, CL16, IARS

Mutter/Dam:

Missitako

DE 01 225 36465

SCD/Tenderness Test: AA-9

Frei von folgenden Erbfehlern/
Free of the following recessives:

Band 3, F11, CHS, CL16

Verkäufer/Consignor:

Holstein Wagyu, Negenharrie

Fynn Marquardt

Tel. + 49 (0) 4322 - 8864111

Preis/Price



4 Embryonen Klasse 1 Circle8Bulls Q122 x Missitako

100% Fullblood

Mit seinem wahnsinnigen SRI von +331\$ zählt Q122 zum elitären Kreis der Top1% der Wagyu-Population. Er verspricht Nachkommen mit einer sehr starken und extrem feinen Marmorierung und einem massigen Schlachtkörper. Die Embryonen-Mutter ist ebenfalls hoch getestet. Ihre Top-Werte im SCD- und Tenderness-Test werden von weniger als 5% der Wagyu-Population erreicht. Absolute Spitzen-Genetik für Ihre Wagyuzucht!

With its insane SRI of + \$331, Q122 belongs to the elite circle of the top 1% of the Wagyu population. He promises offspring with a very strong and extremely fine marbling and a massive carcass. The embryo dam is also highly tested. Their top scores in the SCD and tenderness test are achieved by less than 5% of the Wagyu population. Absolute top genetics for your Wagyu breeding!

Züchter/Breeder: Holstein Wagyu, Negenharrie, Germany

Vater / Sire: Circle8Bulls Q122 LTCFQ122	Sumo Cattle Co Michifuku F154 SMOFF154	World K's Michifuku FB1615
	Trig Farm Aizakura C118 TWFC0118	Sumo Cattle Tani SMOFC0016
Mutter / Dam: Missitako DE 01 225 36465	Itomoritaka 10.201933	Itoshigenami TF148 FB3682
		Aizakura Geanca 7GHFY7303
	Kumiko DE 01 207 68466	Itomoritaka JP2703
		LMR Ms Sanjirou 767T FB7795
		Fukutsuru 004 10.201538
		GWG 1016 DE 09 456 03102

Q122 Embryonen aus AA-9 Donor !

Missitako
Mutter / Dam



Circle8Bulls Q122
Vater / Sire

Kat. Nr.

E22

Vater/Sire:

World K's Yasufuku JR
FB5061

EBV Ribeye Area: +6,2 cm²
EBV Marble Score: +2,2
EBV Marble Fineness: +0,28%
Stand August 2021

CL16 Carrier/ Frei von folgenden
Erbfehlern/ *Free of the following*
recessives:

Band 3, F11, CHS, F13, IARS

Mutter/Dam:

Ms Blossom 543F FB43004

Vollschwester von Lord of the
Rings FB43003/
Full sister of Lord of the Rings
43003

Frei von folgenden Erbfehlern/
Free of the following recessives
Band 3, F11, CHS, CL16, IARS

Verkäufer/*Consignor:*

Wagyu DE, Altenberge

Hubertus Diers

Tel. + 49 (0) 173 - 542 9187

Preis/Price



3 Embryonen 2x Klasse I & 1x Klasse II+

Yasufuku JR x Blossom 543 FB43004

100% Fullblood

Blossom 543 ist die Vollschwester des sehr populären Besamungsbullen Lord of the Rings. Sie hat ein Pedigree mit einem sehr hohen Anteil der Kedaka Linie. Sie wurde angepaart mit dem 100% Tajima Bullen Yasufuku JR – eine perfekte Paarung! Yasufuku JR ist eine echte Legende, und er hat bei mehreren hundert ausgewerteten Schlachtkörpern EBV Werte von +6,2 für Ribeye und +2,2 für Marmorierung. Sehr spezielle Embryonen!

Blossom 543 is the full sister of the very popular AI bull Lord of the Rings. She has a pedigree with a very high percentage of the Kedaka line. Her mating partner for these embryos was the 100% Tajima bull Yasufuku JR – a perfect mating! Yasufuku JR is a real legend, and with several hundreds of evaluated carcasses he has EBV values of +6,2 for Ribeye and +2,2 for Mrbling. Very special embryos!

Züchter/Breeder: *Wagyu DE GmbH, Altenberge, Germany*

Vater / Sire: Yasufuku JR FB5061	Yasufuku 930 FB576	Yasutani Doi 472 FB212
	Kaneko 5 FB5071	Chizuru JP85545
Mutter / Dam: MS Blossom 543F FB43004		Monjiro FB201
	Shigefuku J1822 FB6538	DAI 20 Hirashige 287 FB330
Becky FB15478	Mazda FB103	Winson FB10951 v. Kitaguni JR

Embryonen vom legendären Yasufuku JR Aus der Vollschwester von Lord of the Rings



World K's Yasufuku JR,
Vater der Embryonen / *Sire of embryos*

Kat. Nr.

49

LOM
DE 05 409 00505
Geboren/Born: Dec 26, 2019
Geschlecht/Sex: Weiblich/Female
Farbe/Color: Schwarz/Black

SCD Test: AA
Exon 5 Test: BB

Frei von folgenden Erbfehlern/
Free of the following recessives:
Band 3, F11, CHS, F13, CL16, IARS

Verkäufer/Consignor:
Wagyu DE, Altenberge
Hubertus Diers
Tel. + 49 (0) 173 - 542 9187

Preis/Price



Katya - ET

Wir beenden die Auktion mit einem wahrlich tollen Rind, eine Tochter von Mr Katana, die auf die Zucht von Ralph Valdez von der Crescent Harbor Farm zurückgeht. CHR Shigeshigetani 388 ist die Stammkuh der Familie, sie ist eine Tochter des großartigen World K's Shigeshigetani aus einer Michifuku Tochter und dann TF Kikuhana. Tolles junges Rind, getestet frei von allen Erbfehlern inkl IARS und bislang nicht gespült und nicht besamt. Sie ist bereit für Embryo Transfer.

We close the sale with a beautiful daughter of Mr Katana who was bred by Ralph Valdez at Crescent Harbor Farm. CHR Shigeshigetani 388 is the foundation cow of the family, she is a daughter of the great World K's Shigeshigetani out of a Michifuku daughter and then TF Kikuhana. Great young heifer, tested free of all genetic defects and not flushed or inseminated until now. Ready for ET.

Züchter/Breeder: **Kotthoff GbR, Meschede, Germany**

Vater / Sire: Mr Katana FB23367	World K's Sanjirou FB2501	World K's Michifuku FB1615
	Bay Takamici Hana 79 FB10775	World K's Suzutani FB1617
Mutter / Dam: Ida DE 05 398 03042	Itomaybi 10.204401	World K's Takazakura FB2892
		Misako FB5768 FB3681
	Schere DE 09 473 02142	Itoshigefuji TF147
		CHR Ms Fukutsuru 193R FB6021
		Hirashigetayasu J2351 FB670
		CHR Shigeshigetani 388 FB9954

100% Fullblood

Tajima	68%
Kedaka	18%
Shimane	7%
Okayama	7%
Sonstige	0%

Stark entwickeltes Rind mit Shigeshigetani Blut Ready for Embryo Transfer



Katya, Kat Nr 49 / Lot No 49



World K's Shigeshigetani,
Stammbulle dieser Kuhfamilie /
Foundation Sire of this cow family

Auktionsbestimmungen

A. Allgemeines (Ziffer 1)

- 1.1. Die WAGYU DE GmbH (nachfolgend WDE genannt) ist Veranstalter der Zuchtviehauktion. Der einheitlichen Gestaltung der Rechtsbeziehungen zwischen dem Beschicker und der WDE sowie zwischen dem Käufer und der WDE dienen die nachfolgenden Auktionsbestimmungen. Die Unwirksamkeit einzelner Bestimmungen berührt die Gültigkeit der übrigen nicht. Jeder, der an der Auktion als Beschicker, Besucher oder Käufer teilnimmt, unterwirft sich diesen Auktionsbestimmungen.
- 1.2. Die Versteigerungsleitung obliegt der Geschäftsführung der WDE.
- 1.3. Die zur Auktion gestellten Tiere werden in der Regel von der WDE im Namen oder in Kommission und für Rechnung der Beschicker verkauft.
- 1.4. Sofern von zuständigen Veterinärbehörden in Folge des Verdachtes oder auch festgestellten Ausbruches einer tiereseuchenrechtlich relevanten Erkrankung bei einem der Beschickerbetriebe während der Auktion oder kurz nach der Auktion ein Verbringungsverbot ausgesprochen wird, müssen die hierdurch entstehenden Aufwendungen jeweils vom Besitzer der Tiere getragen werden (vor erfolgtem Verkauf vom Beschicker, nach Zuschlag vom Käufer des Tieres). In keinem Fall kann die WDE als Auktionsveranstalter und Kommissionär für Folgeschäden aufgrund tiereseuchenrechtlich bedingter Anordnungen aufkommen.
- 1.5. Besucher und Teilnehmer haften für Schäden, die sie, ihre Gehilfen oder Tiere verursachen. In keinem Falle kommen die WDE oder deren Beauftragte für Beschädigungen auf.
- 1.6. Bei gerichtlichen Streitigkeiten, die aus den Verkäufen auf den Versteigerungen der WDE entstehen, ist erstinstanzlich das Amtsgericht Steinfurt örtlich und sachlich zuständig.

B. Zulassung zur Auktion (Ziffer 2)

- 2.1. Zu den Auktionen werden nur Tiere zugelassen, die aus amtlich als tuberkulose- und brucellosefrei anerkannten sowie aus leukoseunverdächtigen Beständen stammen. Im Übrigen gelten für die Zulassung die viehseuchenrechtlichen Bestimmungen.
- 2.2. Alle zur Auktion aufgetriebenen Tiere sind von einem amtstierärztlichen Attest zur Bescheinigung der BHV1-Freiheit begleitet und sind nach §1, Absatz 2, Satz 2 der BHV1 Bundesverordnung BHV1-freie Rinder. Außerdem sind alle zur Auktion aufgetriebenen Tiere innerhalb der letzten 14 Tage vor dem Auktionstermin mit negativem Resultat auf BHV1 untersucht worden. Alle Tiere sind virologisch negativ auf BVD/MD untersucht.
- 2.3. Die Versteigerungsleitung kann für die Versteigerung ungeeignet erscheinende oder erkrankte sowie zu spät aufgetriebene Tiere von der Versteigerung ausschließen, ohne dass der Beschicker berechtigt ist, Entschädigungsansprüche zu stellen.
- 2.4. Ein zur Auktion angemeldetes und zugelassenes Tier darf vor und während des Versteigerungstages nicht freihändig verkauft werden. Ausnahmen nur mit Genehmigung der Versteigerungsleitung unter Auktionsbedingungen. Wird gegen diese Bestimmung verstoßen, sind vom Verkäufer als Gebühr 10% vom Wert des Tieres, mindestens jedoch 350€, an die WDE zu entrichten. Der Wert des Tieres wird durch die Versteigerungsleitung festgesetzt.

C. Verkaufsbestimmungen (Ziffer 3-8)

3. Verkauf

- 3.1. Die Tiere werden öffentlich ausgetrieben.
- 3.2. Alle Herdbuchauszüge, DNA-Karten und Ergebnisse von Erbfehlertests liegen im Auktionsbüro zur Einsichtnahme aus.
- 3.3. Jeder Beschicker ist verpflichtet, ihm bekannte wertmindernde Mängel und unrichtige oder unvollständige Katalogangaben vor Auktionsbeginn im Versteigerungsbüro der WDE zu melden.
- 3.4. Das Ausbieten erfolgt im Auftrage und für Rechnung des Beschickers.
- 3.5. Bei Doppelgebot und Streitigkeiten entscheidet die Auktionsleitung.
- 3.6. Der Bieter, der das letzte gültige Angebot gegeben hat, erhält den Zuschlag. Entstehen wegen des Zuschlages Meinungsverschiedenheiten, so entscheidet die Versteigerungsleitung, ob das Tier nochmals angeboten wird. Der Käufer hat nach erfolgtem Zuschlag seine Adresse sofort dem Beauftragten der Auktionsleitung anzugeben. Nach Übergabe der Kaufbescheinigung an den Käufer gilt der Kauf als getätigt. Damit gehen Gefahr und Haftung für das gekaufte Tier auf den Käufer über. Proteste anderer (Doppelbieter) gegen den Abschluss des Kaufes müssen vor der Aushändigung der Kaufbescheinigung an den Käufer erfolgen. Später erhobene Proteste werden nicht mehr angenommen. Der Beschicker soll bis 1 Stunde nach dem Zuschlag in der Versteigerungshalle zur Verfügung stehen, damit etwaige Reklamationen an Ort und Stelle erledigt werden können.
- 3.7. Bei Verkauf von Tieren in Abwesenheit wird die Käuferzufriedenheit garantiert. Bei Nichtzufriedenheit hat dies der Käufer innerhalb einer Woche gegenüber der Auktionsleitung zu erklären.
- 3.8. Der Käufer hat den Kaufpreis (Steigpreis + Kosten und Gebühren + gesetzliche Mehrwertsteuer) im Auktionsbüro der WDE in bar oder per EC- oder Kreditkarte sofort zu bezahlen. Er erhält dann Abstammungsnachweis, Gesundheitsbescheinigungen und Abtriebsschein. Für die Zahlung haftet der, dem der Zuschlag erteilt wird, gleichgültig, ob er für sich oder einen Dritten das Gebot abgegeben hat. Bei den durch die WDE ausgeführten Kaufaufträgen haftet jedoch in jedem Fall der Auftraggeber. Für Tiere, die zu einem späteren Zeitpunkt abtransportiert werden, ist eine Abschlagszahlung bei Auktionsende von 20% des Zuschlagpreises zu entrichten. Das Eigentumsrecht bleibt bis zur restlosen Bezahlung bei Wagyu DE GmbH.
- 3.9. Für den Transport der Tiere nach der Auktion ist der Käufer zuständig. Eine Exportabwicklung innerhalb der EU kann auf Wunsch vom Veranstalter organisiert werden. Exporte in Nicht-EU-Länder sind vom Käufer zu organisieren.
- 3.10. Zum Abtransport ist nur berechtigt, wer einen Abtriebsschein besitzt. Bei Abnahmeverzug des Käufers kann die WDE die Tiere auf Kosten und Gefahr des Käufers bei sich oder einem Dritten einstellen oder in einer ihr geeignet erscheinenden Weise auf Rechnung des Käufers verwerten, ohne dass es hierzu einer Ankündigung bedarf.
- 3.11. Für die notwendigen Maßnahmen bei Exporten wird eine Exportpauschale von 195,-€ erhoben. Diese beinhaltet das EU-Attest, die Kosten für evtl. notwendige Untersuchungen und die Versorgung der Tiere bis zu einer Dauer von 30 Tagen. Ab dem 31. Tag werden für Fütterung und Haltung der Tiere 3,50 € je Tag berechnet. Alle Tiere sind ab dem ersten Werktag nach der Auktion exportfähig.

4. Kosten und Gebühren

- 4.1 Die Zuschlagspreise sind Nettopreise (ohne MwSt., Versicherung und Kommissionsgebühren). Vom Käufer werden auf den Steigpreis 8,5% Gebühren + 1,75% Versicherung + evtl. anfallende Exportpauschale + gesetzliche Mehrwertsteuer erhoben.

4.2 Bei Embryopaketen wird der Preis je Embryo ausbezogen, nicht der Preis für das Gesamtpaket. Bei Spermaportionen wird der Preis je Portion ausbezogen.

5. Allgemeine Gewährleistungen und Garantien

5.1. Haftungsumfang

Der Beschicker leistet für die angebotenen Tiere Gewähr gemäß der unter den Punkten 5, 6 und 7 beschriebenen Beschaffenheiten.

5.2. Abstammung und Katalogangaben

Für die Richtigkeit aller Katalogangaben leistet der Beschicker Gewähr. Ein durch falsche Angaben entstandener Minderwert des Tieres wird von der Versteigerungsleitung verbindlich für Käufer und Beschicker festgesetzt. Entstehen Zweifel daran, dass das Tier von den angegebenen Eltern stammt, kann der Käufer innerhalb der Gewährfrist eine Elternschaftsbestimmung auf eigene Kosten durchführen lassen. Ergibt die Elternschaftsbestimmung, dass das angegebene Elternpaar ausgeschlossen werden muss, ist der Käufer zur Wandlung des Kaufes berechtigt. In diesem Falle hat der Beschicker den Kaufpreis, die Transportkosten, die für die Überprüfung der Abstammung anfallenden Untersuchungskosten sowie pro Tag 3 € Futtergeld zu erstatten. Reklamation und Gewährleistungen sind ausgeschlossen, wenn die unrichtigen Angaben vor der Versteigerung ordnungsgemäß berichtigt oder durch den Auktionator bekannt gegeben sind.

6. Besondere Gewährleistungen und Garantien bei Bullen ab einem Alter von 12 Monaten

6.1. Deckfähigkeit

Der Beschicker sichert zu, dass der Bulle bei ordnungsgemäßer Haltung und Fütterung einwandfrei deckt mit einer Gewährfrist von 12 Wochen.

6.2. Befruchtungsfähigkeit

Der Beschicker sichert zu, dass der Bulle bei ordnungsgemäßer Haltung und Fütterung einwandfrei befruchtet mit einer Gewährfrist von 6 Monaten.

6.3. Verfahren bei Mängeln

Der Beschicker ist bei Mängeln nach 6.1 und 6.2 verpflichtet, das Vatertier Zug um Zug gegen Erstattung des Steigpreises zzgl. 7% Mehrwertsteuer, der Kosten der tierärztlichen Untersuchungen sowie der Transportkosten, mit Ausnahme der des Transportes vom Versteigerungsort zum Aufstellort des Vatertieres, zurückzunehmen. Forderung auf Erstattung von Futtergeld sowie sonstige Forderungen können nicht erhoben werden.

7. Besondere Gewährleistungen und Garantien bei weiblichen Tieren

7.1. Trächtigkeit

Die Trächtigkeit und die Richtigkeit der Deck- bzw. Besamungsangaben werden vom Beschicker garantiert.

7.1.1. Ist ein Tier nicht von dem im Katalog angegebenen Bullen tragend, so wird der Minderwert des Tieres von der Versteigerungsleitung verbindlich für Käufer und Beschicker festgelegt.

7.1.2. Wenn der einwandfreie amtstierärztliche Nachweis erbracht wird, dass ein Tier am Versteigerungstage nicht tragend war oder ein bereits abgestorbenes Kalb trug, kann der Käufer die Differenz zwischen dem Steigpreis zzgl. Mehrwertsteuer und dem Schlachterlös vom Beschicker zurück erhalten. Der Beschicker kann auch eine Rücklieferung bei Erstattung des Kaufpreises verlangen. In beiden Fällen hat der Beschicker die Auktionsgebühren, die Kosten des Transportes vom Auktionsplatz zum Käuferstall, bei Rücklieferung auch die Kosten des Rücktransportes, zu ersetzen.

7.2. Sonstige Mängel

Vor Beginn der Versteigerung werden die Tiere auf erhebliche Mängel untersucht. Festgestellte erhebliche Fehler werden bekannt gegeben. Sollte aber der Käufer den Beweis erbringen, dass das Tier vor der Versteigerung mit Mängeln, die nicht bekannt gegeben wurden, behaftet war, so haftet der Beschicker für den Minderwert des Tieres, jedoch nicht für sonstige Schäden und Folgen, die aus dem Kauf eines solchen Tieres erwachsen. In allen Schadenfällen erfolgt Minderung des Kaufpreises nach Beschluss der Versteigerungsleitung, die auch die Höhe der Minderung für Käufer und Beschicker verbindlich festsetzt.

7.3. Zwillingstiere

Jungtiere, die aus einer zweigeschlechtlichen Zwillingsgeburt (Mehrlingsgeburt) stammen, dürfen nicht zur Versteigerung kommen. Sollte sich zu einem späteren Zeitpunkt herausstellen, dass das verkaufte Tier unfruchtbar ist und aus einer zweigeschlechtlichen Mehrlingsträchtigkeit stammt, haftet der Beschicker dafür bis 2½ Jahre nach dem Verkauf.

8. Reklamationen, Streitigkeiten

8.1. Meldung

Soweit die Auktionsbestimmungen im Einzelfall nicht ausdrücklich etwas anderes vorsehen, sind alle Reklamationen unverzüglich nach dem Erkennen eines Mangels der WDE zu melden. Werden Mängel bereits am Versteigerungsplatz sichtbar, so sind sie unmittelbar der Versteigerungsleitung zu melden. Werden die festgestellten Mängel vom Vertrauens-tierarzt bestätigt, ist die Versteigerungsleitung berechtigt, die Interessen der Beschicker und Käufer, auch in deren Abwesenheit, am Auktionstage zu vertreten und, soweit nicht die Wandlung des Kaufes erforderlich ist, einen eventuellen Minderwert festzulegen. An eine solche Entscheidung sind beide Teile gebunden.

8.2. Wandlung des Kaufes

Erfolgt aufgrund berechtigter Reklamationen die Wandlung des Kaufes, so ist der Beschicker verpflichtet, soweit im Einzelfall nicht anders bestimmt, den Steigpreis zzgl. Kommissionsgebühr und 7 % Mehrwertsteuer an den Käufer zurückzuzahlen. Er ist außerdem verpflichtet, die entstandenen Transportkosten vom Auktionsplatz zum Käuferstall zu tragen. Der Beschicker ist berechtigt, bei Reklamationen irgendwelcher Art, Rücklieferung bei Erstattung des Kaufpreises zu verlangen, wobei außer den Kosten für den Hin- und Rücktransport Futtergeld vom Beschicker in Höhe von 3 € pro Tag zu zahlen sind.

8.3. Entschädigung

Bei allen Reklamationsfällen hat der Käufer nur Anrecht auf Entschädigungen, wie sie in diesen Auktionsbestimmungen festgelegt sind, jedoch nicht auf sonstige Schäden und Folgen, die aus dem Kauf erwachsen.

D. Versicherung

Versichert ist der Tierverlust durch Tod (Verenden / Nottötung) infolge von Krankheit oder Unfall und durch Diebstahl, Raub, Brand oder Blitzschlag. Der Versicherungsschutz beginnt mit dem Zuschlag und endet mit der Ankunft im Käuferstall, spätestens am nächstfolgenden Werktag um 12.00 Uhr mittags. Die Be- und Entladung des Fahrzeugs ist mitversichert. Bei grenzüberschreitenden Transporten endet der Versicherungsschutz mit Grenzübertritt. Die Tiere sind bis zu einem Steigpreis von 4.000,-€ versichert. Eine evtl. gewünschte Höherversicherung ist vom Käufer selbst abzuschließen.

Angebotsübersicht / Index of Lots

Zuchtrinder

Lot	Name	LOM	Vater	Verkäufer
1	Samura - P	DE 09 552 05554	Sanjiro 3	Stiens Agrar / Wagyu DE
4	Ms Revolution 3	DE 16 043 36763	Hirashigetayasu 001	Marblelution Genetics
5	Kaninami	DE 05 411 57364	Kanadagene	Wagyu Münsterland
6	Kitaguni 282	DE 03 627 26282	WK's Kitaguni JR	Wagyu DE
7	Mitosanji	DE 13 062 92668	Itosanji	Mecklenburger Wagyu
8	Shizuka	DE 05 412 16573	Kitateruyasudo	K.-H. Eickhoff
9	Kaori	DE 09 560 15812	Itosanji	A. Nürnberger
10	Katamichi	DE 09 566 52479	Bay Ito Macho	Dr. H. W. Tessen
11	Ms Fujita	DE 09 535 75414	Michiyoshi 522C	Westerberger Fullblood
14	Ms Yakira	DE 03 628 08694	Bay Ito Macho	Zachmann Harste GbR
15	Ms Yanika	DE 03 628 08698	Bay Ito Macho	Zachmann Harste GbR
16	Lightening 804	DE 03 631 20804	Lightening 101	Fullblood Wagyu
17	Lightening 805	DE 03 631 20805	Lightening 101	Fullblood Wagyu
18	Redstar 1 mit Kuhkalb Kuhkalb von Redstar 1	DE 01 139 40112 DE 16 043 82051	Rueshaw 74Z Rueshaw 47	D. Georgius D. Georgius
19	Kanpai	DE 03 622 21728	Kanpai	Fullblood Wagyu
20	Hotaki 1	DE 03 613 44978	Kikutsuru Doi 624A	Dr. C. Niewöhner
22	Nakayuki	DE 03 612 12200	Moyhu	KoMo
23	Tokyo	DE 05 409 00525	Michiyoshi II	Wagyu DE
24	Hinata	DE 09 560 15912	Longford	A. Nürnberger
34	Ms 040	DE 03 612 13040	Michiyoshi II	R. Meyer
35	Kiki	UK 317892 700043	Trent Bridge	Wyndford Wagyu
36	Mika	DE 03 610 78884	Darley Shigetani	Weser Wagyu
37	Kikutori	DE 05 412 69298	Kikutsuru Doi 624A	Wagyu Münsterland
38	Sakura P mit Bullenkalb Bullenkalb von Sakura	DE 05 401 37440 DE 05 414 30221	Arimura PP Mr Pepper	Wagyu DE Wagyu DE
39	Himawari	DE 01 236 56391	Hitoshi	Elbmarsch Wagyu
40	Ms Kikuya	DE 09 560 15880	Mr Kikuyasu 240	Westerberger Fullblood
41	Makiko	DE 03 602 96154	Doublesixty	M. Tönjes
42	Maridoko	DE 05 399 79345	Madoko 751	Wagyu Münsterland
43	Mimi	DE 03 610 78881	WK's Michitsuru	Weser Wagyu
44	Hirashigetana	DE 03 627 38051	Mr Katana	Dr. H. W. Tessen
45	Ms Shitani	DE 09 559 40408	Shigesheetani 542	Westerberger Fullblood
46	Ms Pepputana	DE 05 414 30210	Mr Pepper	Wagyu Münsterland
47	Mioko	DE 05 412 16563	Prelude 495	K.-H. Eickhoff
48	Ms Hallah	DE 05 411 71228	Peppermill Grove	Balsters Premium Wagyu
49	Katya	DE 05 409 00505	Mr Katana	Wagyu DE

Bullen

Lot	Name	LOM	Vater	Verkäufer
2	Chief - P	DE 09 552 05556	Sanjiro 3	Stiens Agrar / WDE
3	Blue Moon	UK 317544 100062	Mayura L10	Wyndford Wagyu
12	Mr Fuji	DE 09 892 09134	Mr Fuji	Westerberger Fullblood
13	Mr Sanitozu	DE 05 399 79344	Sanjiro 3	Wagyu Münsterland
21	Red Urmel	DE 05 412 10305	Umemaru 69Z	B. Brömmel

Sperma

Lot	Name	Reg.-Nr.	Anz	Verkäufer
S1	Goorambat Mr Marble K483	GRSFK0483	5	Holstein Wagyu
S2	Mayura L10	ADBFL0010	3	Wagyu Münster

Trächtigkeiten / 1. Wahl Kuhkalb

Lot	Name	Reg.-Nr.	Anz	Verkäufer
T1	1. Wahl: Mayura L10 x France	1 Kuhkalb aus 2	1	A. Nürnberger
T2	1. Wahl: Yasu Star x Vintage 007	1 Kuhkalb aus 8	1	A. Nürnberger

Angebotsübersicht / Index of Lots

Wagyu Auetal Collection

Lot	Name	LOM	Vater	Verkäufer
25	Saeko	DE 03 617 84340	Kizashi	Wagyu Auetal
26	Sakiko	DE 03 604 77017	GWG 1010	Wagyu Auetal
27	Zorina	DE 03 626 83384	Kizashi	Wagyu Auetal
28	Mirai	DE 03 621 46166	Yasuchiyo	Wagyu Auetal
29	Eyoko	DE 03 626 83387	Kinusurukiku H224	Wagyu Auetal
30	Kiyoshi	DE 03 630 66392	Kizashi	Wagyu Auetal

Paket 1

31	Tamane	DE 03 617 84300	Chiko	Wagyu Auetal
	Ochse 1	DE 03 617 84334	Kinusurukiku H224	
	Ochse 2	DE 03 621 46147	Kinusurukiku H224	
E10	3 Embryonen		H224 x Tomoko	

Paket 2

32	Umika - tragend	DE 03 621 46112	Akeno	Wagyu Auetal
33	Zikona - tragend	DE 03 621 46120	Chiko	
	Ochse 1	DE 03 626 83381	Blackmore G615	
	Ochse 2	DE 03 626 83392	Kinusurukiku H224	
E10	3 Embryonen		H224 x Tomoko	

Paket 3

Lot	Vater	Mutter	Anz	Verkäufer
E11	Mr Nikuru	Dayame	10	Wagyu Auetal
	Mr Nikuru	Ms Pepper	10	Wagyu Auetal

Paket 4

Lot	Vater	Mutter	Anz	Verkäufer
E12	Kizashi J455	Tomoko	10	Wagyu Auetal
	Kizashi J455	Jasuke	20	Wagyu Auetal

Embryonen

Lot	Vater	Mutter	Anz	Verkäufer
E1	Mr Marble K483 SEX	Circle8Bulls P0187	4	Top Wagyu
E2	Mr Marble K483	Honotana	4	Holstein Wagyu
E3	Mayura L10	Ariana P	4	Wagyu DE
E4	Itozuru Doi TF151	Ms Itozuru 642B	4	Crescent Harbor Ranch
E5	WK's Shigeshigetani	Miyako 210	4	Tracy Uecker / Dr. Armbrust
E6	Joker 387	Vintage	4	R. Pröbstl
E7	Mayura Patriot	Mizukura 3	3	Wagyu DE
E8 a	Mayura L10	Nyoko	4	M. Tönjes
E8 b	Yasu Star	Nyoko	3	M. Tönjes
E9	Seisakushu 221	Redstar 1	4	D. Georgius
34a	Mayura L10	Ms 040	4	R. Meyer
E13	Mayura L10	Katinka	4	H. Beuting
E14	Circle8Bulls Q122	Jo	5	Dr. H. W. Tessen
E15a	Poll Perfection Q722 PP	Hisa P	3	Mecklenburger Wagyu
E15b	Poll Perfection Q722 PP	Hisa P	3	Mecklenburger Wagyu
E16	Poll Prime P	Yurisoko P	5	Wagyu Münsterland
E17 a	Mayura L10	Katana Lotte	4	H. Beuting
E17 b	Poll Perfection Q722 PP	Katana Lotte	4	H. Beuting
E18 a	Mayura L10	Misaki	3	M. Tönjes
E18 b	Mayura L10	Misaki	3	M. Tönjes
E19	Mr Marble / Sanjirou 541	Naomi	4	R. Pröbstl
E20	TF Kikuhana	Lacrosse Susie 1G	4	Tracy Uecker / Dr. Armbrust
E21	Circle8Bulls Q122	Missitako	4	Holstein Wagyu
E22	WK's Yasufuku Jr	Blossom	3	Wagyu DE

Joker 387 204776

100% Fullblood

Er setzt neue Maßstäbe
- 100 Punkte im Fleischmarkerindex -



Michiyoshi 522 x Kinuyasudoï Y0350 x Aizatsurudoï Y398

- Geboren im Juni 2019
- AA-10 im SCD/Tenderness Test
- CC im Exon 5 Test
- CC im C316, C4751 und CAST Test
- Macht 100 von 100 Punkten im Fleischmarkerindex
- Getestet frei von allen Erbfehlern: Band 3, F11, CHS, CL16, IARS

Jetzt auch weiblich gesext verfügbar!

ST Germany
♀

Wagyu DE GmbH
Lütke Berg 2
48341 Altenberge
info@wagyu.de
www.wagyu.de

WAGYU
DE